

UNIVERSIDAD
AUTÓNOMA
COMUNAL
DE OAXACA

El reto radica en volver vivencial la práctica académica y, viceversa, en hacer académica una práctica vivencial, ya que la visión colonial occidental, ha impedido conocer a profundidad las perspectivas y potencialidades de nuestro propio y originario...
Dictamen de Ley de la UACO

"2025, BICENTENARIO DE LA PRIMERA CONSTITUCIÓN POLÍTICA DEL ESTADO LIBRE Y SOBERANO DE OAXACA"

Secretaría de Finanzas del Poder Ejecutivo del Estado
Área Oficial de Correspondencia



Dependencia: Universidad Autónoma
Comunal de Oaxaca

Oficio: UACO/REC/0604/10/2025

Asunto: Información Contable del
Mes de Septiembre de 2025 UR 570

Guelatao de Juárez, Oax., a 9 de Octubre de 2025.

C.P. ERIC MARTINEZ PEREZ

DIRECTOR DE CONTABILIDAD GUBERNAMENTAL
DE LA SECRETARIA DE FINANZAS
DEL GOBIERNO DEL ESTADO DE OAXACA
P R E S E N T E.

Dando seguimiento a la Circular número: SF/SECyT/DCG/004/2025, de fecha 19 de febrero del 2025, por este medio, me permito enviar de manera impresa, un cuadernillo que contiene la información mensual del mes de **SEPTIEMBRE** de 2025, de la UR 570, como se detalla a continuación:

- a) Estado de Actividades mensual y acumulado
- b) Estado de Situación Financiera Mensual
- c) Estado de Variación en la Hacienda Pública
- d) Estado de Cambios en la Situación Financiera
- e) Estado de Flujo de Efectivo Acumulado
- f) Notas a los Estados Financieros Acumulada
- g) Estado Analítico del Activo
- h) Estado Analítico de la Deuda y otros Pasivos
- i) Balanza de Comprobación (a nivel I y 5)
- j) Conciliaciones Bancarias, Estados de cuenta y Auxiliares Contables
- k) Conciliaciones contable-patrimonial mensual y;
- l) Estado de ejercicio presupuestal (CVEFIN-CAPÍTULO DE GASTO) acumulado

Lo anterior, de conformidad a lo establecido en los artículos 1, 2, 44, 46 fracción I y 49 de la Ley General de Contabilidad Gubernamental; 85 de la Ley de Presupuesto y Responsabilidad Hacendaria; 194, 200, 202 y 209 del Reglamento de la Ley de Presupuesto y Responsabilidad Hacendaria.

Sin otro particular por el momento, me despido de Usted.

ATENTAMENTE
"EL RESPETO AL DERECHO AJENO ES LA PAZ"

MTRO. RIGOBERTO VÁSQUEZ GARCÍA
RECTOR



UNIVERSIDAD AUTÓNOMA
COMUNAL DE OAXACA
DECRETO NÚM. 1802

Copia de conocimiento para:
Expediente y Minutario
RVG/jpg



Gobierno del Estado de Oaxaca
UR: 570 - UNIVERSIDAD AUTÓNOMA COMUNAL DE OAXACA
Estado de Actividades
Del 01 al 30 de Septiembre de 2025
(Cífras en Pesos)



| CONCEPTO | SEPTIEMBRE 2025 | DECEMBRE 2024 |
|--|------------------|-------------------|
| INGRESOS Y OTROS BENEFICIOS | | |
| INGRESOS DE GESTIÓN | 0 | 0 |
| IMPUESTOS | 0 | 0 |
| CUOTAS Y APORTACIONES DE SEGURIDAD SOCIAL | 0 | 0 |
| CONTRIBUCIONES DE MEJORAS | 0 | 0 |
| DERECHOS | 0 | 0 |
| PRODUCTOS | 0 | 0 |
| APROVECHAMIENTOS | 0 | 0 |
| INGRESOS POR VENTA DE BIENES Y PRESTACIÓN DE SERVICIOS | 0 | 0 |
| PARTICIPACIONES, APORTACIONES, CONVENIOS, INCENTIVOS DERIVADOS DE LA COLABORACIÓN FISCAL, FONDOS DISTINTOS DE APORTACIONES, TRANSFERENCIAS, ASIGNACIONES, SUBSIDIOS Y SUBVENCIONES | 1,133,567 | 17,100,410 |
| PARTICIPACIONES, APORTACIONES, CONVENIOS, INCENTIVOS DERIVADOS DE LA COLABORACIÓN FISCAL Y FONDOS DISTINTOS DE APORTACIONES | 0 | 0 |
| TRANSFERENCIAS, ASIGNACIONES, SUBSIDIOS Y SUBVENCIONES, Y PENSIONES Y JUBILACIONES | 1,133,567 | 17,100,410 |
| OTROS INGRESOS Y BENEFICIOS | 0 | 0 |
| INGRESOS FINANCIEROS | 0 | 0 |
| INCREMENTO POR VARIACIÓN DE INVENTARIOS | 0 | 0 |
| DISMINUCIÓN DEL EXCESO DE ESTIMACIONES POR PÉRDIDA O DETERIORO U OBSOLESCENCIA | 0 | 0 |
| DISMINUCIÓN DEL EXCESO DE PROVISIONES | 0 | 0 |
| OTROS INGRESOS Y BENEFICIOS VARIOS | 0 | 0 |
| TOTAL DE INGRESOS Y OTROS BENEFICIOS | 1,133,567 | 17,100,410 |
| GASTOS Y OTRAS PÉRDIDAS | | |
| GASTOS DE FUNCIONAMIENTO | 0 | 0 |
| SERVICIOS PERSONALES | 0 | 0 |
| MATERIALES Y SUMINISTROS | 0 | 0 |
| SERVICIOS GENERALES | 0 | 0 |
| TRANSFERENCIAS, ASIGNACIONES, SUBSIDIOS Y OTRAS AYUDAS | 1,555,560 | 17,100,410 |
| TRANSFERENCIAS INTERNAS Y ASIGNACIONES AL SECTOR PÚBLICO | 1,555,560 | 17,100,410 |
| TRANSFERENCIAS AL RESTO DEL SECTOR PÚBLICO | 0 | 0 |
| SUBSIDIOS Y SUBVENCIONES | 0 | 0 |
| AYUDAS SOCIALES | 0 | 0 |
| PENSIONES Y JUBILACIONES | 0 | 0 |
| TRANSFERENCIAS A FIDEICOMISOS, MANDATOS Y CONTRATO ANÁLOGOS | 0 | 0 |
| TRANSFERENCIAS A LA SEGURIDAD SOCIAL | 0 | 0 |
| DONATIVOS | 0 | 0 |
| TRANSFERENCIAS AL EXTERIOR | 0 | 0 |
| PARTICIPACIONES Y APORTACIONES | 0 | 0 |
| PARTICIPACIONES | 0 | 0 |
| APORTACIONES | 0 | 0 |
| CONVENIOS | 0 | 0 |
| INTERESES, COMISIONES Y OTROS GASTOS DE LA DEUDA PÚBLICA | 0 | 0 |
| INTERESES DE LA DEUDA PÚBLICA | 0 | 0 |
| COMISIONES DE LA DEUDA PÚBLICA | 0 | 0 |
| GASTOS DE LA DEUDA PÚBLICA | 0 | 0 |
| COSTO POR COBERTURAS | 0 | 0 |
| APOYOS FINANCIEROS | 0 | 0 |
| OTROS GASTOS Y PÉRDIDAS EXTRAORDINARIAS | 0 | 20,411 |
| ESTIMACIONES, DEPRECIACIONES, DETERIOROS, OBSOLESCENCIA Y AMORTIZACIONES | 0 | 20,411 |
| PROVISIONES | 0 | 0 |
| DISMINUCIÓN DE INVENTARIOS | 0 | 0 |
| OTROS GASTOS | 0 | 0 |
| INVERSIÓN PÚBLICA | 0 | 0 |
| INVERSIÓN PÚBLICA NO CAPITALIZABLE | 0 | 0 |
| TOTAL DE GASTOS Y OTRAS PERDIDAS | 1,555,560 | 17,120,822 |
| RESULTADOS DEL EJERCICIO (AHORRO/DESAHORRO) | -421,993 | -20,411 |

Bajo protesta de decir verdad declaramos que los Estados Financieros y sus notas, son razonablemente correctos y son responsabilidad del emisor.

COORDINADOR ADMINISTRATIVO

MTRA. BEATRIZ GONZALEZ PEDRO



UNIVERSIDAD AUTÓNOMA
COMUNAL DE OAXACA
DECRETO NÚM. 1802

RECTOR

MTRO. RIGOBERTO VASQUEZ GARCIA

Gobierno del Estado de Oaxaca
UR: 570 - UNIVERSIDAD AUTÓNOMA COMUNAL DE OAXACA
Estado de Actividades
Del 01 de Enero al 30 de Septiembre de 2025
(Cifras en Pesos)



| CONCEPTO | SEPTIEMBRE 2025 | DICIEMBRE 2024 |
|--|-------------------|-------------------|
| INGRESOS Y OTROS BENEFICIOS | | |
| INGRESOS DE GESTIÓN | | |
| IMPUESTOS | 0 | 0 |
| CUOTAS Y APORTACIONES DE SEGURIDAD SOCIAL | 0 | 0 |
| CONTRIBUCIONES DE MEJORAS | 0 | 0 |
| DERECHOS | 0 | 0 |
| PRODUCTOS | 0 | 0 |
| APROVECHAMIENTOS | 0 | 0 |
| INGRESOS POR VENTA DE BIENES Y PRESTACIÓN DE SERVICIOS | 0 | 0 |
| PARTICIPACIONES, APORTACIONES, CONVENIOS, INCENTIVOS DERIVADOS DE LA COLABORACIÓN FISCAL, FONDOS DISTINTOS DE APORTACIONES, TRANSFERENCIAS, ASIGNACIONES, SUBSIDIOS Y SUBVENCIONES | 18,623,271 | 17,100,410 |
| PARTICIPACIONES, APORTACIONES, CONVENIOS, INCENTIVOS DERIVADOS DE LA COLABORACIÓN FISCAL Y FONDOS DISTINTOS DE APORTACIONES | 0 | 0 |
| TRANSFERENCIAS, ASIGNACIONES, SUBSIDIOS Y SUBVENCIONES, Y PENSIONES Y JUBILACIONES | 18,623,271 | 17,100,410 |
| OTROS INGRESOS Y BENEFICIOS | | |
| INGRESOS FINANCIEROS | 0 | 0 |
| INCREMENTO POR VARIACIÓN DE INVENTARIOS | 0 | 0 |
| DISMINUCIÓN DEL EXCESO DE ESTIMACIONES POR PÉRDIDA O DETERIORO U OBSOLESCENCIA | 0 | 0 |
| DISMINUCIÓN DEL EXCESO DE PROVISIONES | 0 | 0 |
| OTROS INGRESOS Y BENEFICIOS VARIOS | 0 | 0 |
| TOTAL DE INGRESOS Y OTROS BENEFICIOS | 18,623,271 | 17,100,410 |
| GASTOS Y OTRAS PÉRDIDAS | | |
| GASTOS DE FUNCIONAMIENTO | | |
| SERVICIOS PERSONALES | 0 | 0 |
| MATERIALES Y SUMINISTROS | 0 | 0 |
| SERVICIOS GENERALES | 0 | 0 |
| TRANSFERENCIAS, ASIGNACIONES, SUBSIDIOS Y OTRAS AYUDAS | | |
| TRANSFERENCIAS INTERNAS Y ASIGNACIONES AL SECTOR PÚBLICO | 13,373,235 | 17,100,410 |
| TRANSFERENCIAS AL RESTO DEL SECTOR PÚBLICO | 13,373,235 | 17,100,410 |
| SUBSIDIOS Y SUBVENCIONES | 0 | 0 |
| AYUDAS SOCIALES | 0 | 0 |
| PENSIONES Y JUBILACIONES | 0 | 0 |
| TRANSFERENCIAS A FIDEICOMISOS, MANDATOS Y CONTRATO ANÁLOGOS | 0 | 0 |
| TRANSFERENCIAS A LA SEGURIDAD SOCIAL | 0 | 0 |
| DONATIVOS | 0 | 0 |
| TRANSFERENCIAS AL EXTERIOR | 0 | 0 |
| PARTICIPACIONES Y APORTACIONES | | |
| PARTICIPACIONES | 0 | 0 |
| APORTACIONES | 0 | 0 |
| CONVENIOS | 0 | 0 |
| INTERESES, COMISIONES Y OTROS GASTOS DE LA DEUDA PÚBLICA | | |
| INTERESES DE LA DEUDA PÚBLICA | 0 | 0 |
| COMISIONES DE LA DEUDA PÚBLICA | 0 | 0 |
| GASTOS DE LA DEUDA PÚBLICA | 0 | 0 |
| COSTO POR COBERTURAS | 0 | 0 |
| APOYOS FINANCIEROS | 0 | 0 |
| OTROS GASTOS Y PÉRDIDAS EXTRAORDINARIAS | | |
| ESTIMACIONES, DEPRECIACIONES, DETERIOROS, OBSOLESCENCIA Y AMORTIZACIONES | 0 | 20,411 |
| PROVISIONES | 0 | 20,411 |
| DISMINUCIÓN DE INVENTARIOS | 0 | 0 |
| OTROS GASTOS | 0 | 0 |
| INVERSIÓN PÚBLICA | | |
| INVERSIÓN PÚBLICA NO CAPITALIZABLE | 0 | 0 |
| TOTAL DE GASTOS Y OTRAS PERDIDAS | 13,373,235 | 17,120,822 |
| RESULTADOS DEL EJERCICIO (AHORRO/DESAHORRO) | 5,250,036 | -20,411 |

Bajo protesta de decir verdad declaramos que los Estados Financieros y sus notas, son razonablemente correctos y son responsabilidad del emisor.

COORDINADOR ADMINISTRATIVO

MTRA. BEATRIZ GONZALEZ PEDRO



UNIVERSIDAD AUTÓNOMA
COMUNAL DE OAXACA
DECRETO NÚM. 1802

RECTOR



MTRO. RIGOBERTO VASQUEZ GARCIA

Gobierno del Estado de Oaxaca
UR: 570 - UNIVERSIDAD AUTÓNOMA COMUNAL DE OAXACA
Estado de Situación Financiera
Al 30 de septiembre de 2025
(Cifras en Pesos)



| CONCEPTO | SEPTIEMBRE 2025 | DICIEMBRE 2024 | CONCEPTO | SEPTIEMBRE 2025 | DICIEMBRE 2024 |
|---|--------------------|------------------|---|--------------------|------------------|
| ACTIVO | | | PASIVO | | |
| Activo Circulante | | | Pasivo Circulante | | |
| Efectivo y Equivalentes | 5,246,719 | 158,646 | Cuentas por Pagar a Corto Plazo | 149,909 | 762,630 |
| Derechos a Recibir Efectivo o Equivalentes | 151,889 | 603,984 | Documentos por Pagar a Corto Plazo | 0 | 0 |
| Derechos a Recibir Bienes o Servicios | 0 | 0 | Porción a Corto Plazo de la Deuda Pública a Largo Plazo | 0 | 0 |
| Inventarios | 0 | 0 | Títulos y Valores a Corto Plazo | 0 | 0 |
| Almacenes | 0 | 0 | Pasivos Diferidos a Corto Plazo | 0 | 0 |
| Estimación por Pérdida o Deterioro de Activos Circulantes | 0 | 0 | Fondos y Bienes de Terceros en Garantía y/o Administración a Corto Plazo | 0 | 0 |
| Otros Activos Circulantes | 0 | 0 | Provisiones a Corto Plazo | 0 | 0 |
| Total de Activos Circulantes | 5,398,608 | 762,630 | Otros Pasivos a Corto Plazo | 0 | 0 |
| Activo No Circulante | | | Total de Pasivos Circulantes | 149,909 | 762,630 |
| Inversiones Financieras a Largo Plazo | 0 | 0 | Pasivo No Circulante | | |
| Derechos a Recibir Efectivo o Equivalentes a Largo Plazo | 0 | 0 | Cuentas por Pagar a Largo Plazo | 0 | 0 |
| Bienes Inmuebles, Infraestructura y Construcciones en Proceso | 83,250 | 83,250 | Documentos por Pagar a Largo Plazo | 0 | 0 |
| Bienes Muebles | 4,757,141 | 4,757,141 | Deuda Pública a Largo Plazo | 0 | 0 |
| Activos Intangibles | 65,715 | 65,715 | Pasivos Diferidos a Largo Plazo | 0 | 0 |
| Depreciación, Deterioro y Amortización Acumulada de Bienes | -1,154,211 | -1,154,211 | Fondos y Bienes de Terceros en Garantía y/o Administración a Largo Plazo | 0 | 0 |
| Activos Diferidos | 0 | 0 | Provisiones a Largo Plazo | 0 | 0 |
| Estimación por Pérdida o Deterioro de Activos No Circulantes | 0 | 0 | Total de Pasivos No Circulantes | 0 | 0 |
| Otros Activos No Circulantes | 0 | 0 | Total del Pasivo | 149,909 | 762,630 |
| Total de Activos No Circulantes | 3,751,895 | 3,751,895 | HACIENDA PÚBLICA/PATRIMONIO | | |
| | | | Hacienda Pública/Patrimonio Contribuido | | |
| | | | Aportaciones | 0 | 0 |
| | | | Donaciones de Capital | 0 | 0 |
| | | | Actualización de la Hacienda Pública/Patrimonio | 0 | 0 |
| | | | Hacienda Pública/Patrimonio Generado | 9,000,594 | 3,751,895 |
| | | | Resultados del Ejercicio (ahorro/desahorro) | 5,250,036 | -20,411 |
| | | | Resultados de Ejercicios Anteriores | 3,750,558 | 3,772,306 |
| | | | Revalúos | 0 | 0 |
| | | | Reservas | 0 | 0 |
| | | | Rectificaciones de Resultados de Ejercicios Anteriores | 0 | 0 |
| | | | Exceso o Insuficiencia en la Actualización de la Hacienda Pública/Patrimonio | 0 | 0 |
| | | | Resultado por Posición Monetaria | 0 | 0 |
| | | | Resultado por Tenencia de Activos No Monetarios | 0 | 0 |
| | | | Total Hacienda Pública/Patrimonio | 9,000,594 | 3,751,895 |
| Total del Activo | 9,150,503 | 4,514,525 | Total del Pasivo y Hacienda Pública/Patrimonio | 9,150,503 | 4,514,525 |

Bajo protesta de decir verdad declaramos que los Estados Financieros y sus notas, son razonablemente correctos y son responsabilidad del emisor.

COORDINADOR ADMINISTRATIVO

MTRA. BEATRIZ GONZALEZ PEDRO



UNIVERSIDAD AUTÓNOMA
COMUNAL DE OAXACA
DECRETO NÚM. 1802

RECTOR

MTRO. RIGOBERTO VASQUEZ GARCIA

Gobierno del Estado de Oaxaca
UR: 570 - UNIVERSIDAD AUTÓNOMA COMUNAL DE OAXACA
Estado de Variación en la Hacienda Pública
Del 01 al 30 de Septiembre de 2025
(Cifras en Pesos)



| Concepto | Hacienda Pública/ Patrimonio Contribuido | Hacienda Pública/ Patrimonio Generado de Ejercicios Anteriores | Hacienda Pública/ Patrimonio Generado del Ejercicio | Exceso o Insuficiencia en la Actualización de la Hacienda Pública/Patrimonio | Total |
|--|---|--|---|--|-----------|
| Hacienda Pública/Patrimonio Contribuido Neto de 2024 | 0 | | | | 0 |
| Aportaciones | 0 | | | | 0 |
| Donaciones de Capital | 0 | | | | 0 |
| Actualización de la Hacienda Pública/Patrimonio | 0 | | | | 0 |
| Hacienda Pública/Patrimonio Generado Neto de 2024 | | 3,750,558 | 0 | | 3,750,558 |
| Resultados del Ejercicio (Ahorro/Desahorro) | | | 0 | | 0 |
| Resultados de Ejercicios Anteriores | | 3,750,558 | | | 3,750,558 |
| Revalúos | | 0 | | | 0 |
| Reservas | | 0 | | | 0 |
| Rectificaciones de Resultados de Ejercicios Anteriores | | 0 | | | 0 |
| Exceso o Insuficiencia en la Actualización de la Hacienda Pública/Patrimonio Neto de 2024 | | | | 0 | 0 |
| Resultado por Posición Monetaria | | | | 0 | 0 |
| Resultado por Tenencia de Activos no Monetarios | | | | 0 | 0 |
| Hacienda Pública/Patrimonio Neto Final de 2024 | 0 | 3,750,558 | 0 | 0 | 3,750,558 |
| Cambios en la Hacienda Pública/Patrimonio Contribuido Neto de 2025 | 0 | | | | 0 |
| Aportaciones | 0 | | | | 0 |
| Donaciones de Capital | 0 | | | | 0 |
| Actualización de la Hacienda Pública/Patrimonio | 0 | | | | 0 |
| Variaciones de la Hacienda Pública/Patrimonio Generado Neto de 2025 | | 0 | -421,993 | | -421,993 |
| Resultados del Ejercicio (Ahorro/Desahorro) | | | -421,993 | | -421,993 |
| Resultados de Ejercicios Anteriores | | 0 | 0 | | 0 |
| Revalúos | | | 0 | | 0 |
| Reservas | | | 0 | | 0 |
| Rectificaciones de Resultados de Ejercicios Anteriores | | | 0 | | 0 |
| Cambios en el Exceso o Insuficiencia en la Actualización de la Hacienda Pública/Patrimonio Neto de 2025 | | | | 0 | 0 |
| Resultado por Posición Monetaria | | | | 0 | 0 |
| Resultado por Tenencia de Activos no Monetarios | | | | 0 | 0 |
| Hacienda Pública/Patrimonio Neto Final de 2025 | 0 | 3,750,558 | -421,993 | 0 | 3,328,565 |

Bajo protesta de decir verdad declaramos que los Estados Financieros y sus notas, son razonablemente correctos y son responsabilidad del emisor.

COORDINADOR ADMINISTRATIVO

MTA. BEATRIZ GONZALEZ PEDRO

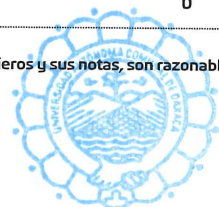

UNIVERSIDAD AUTÓNOMA
COMUNAL DE OAXACA
DECRETO NÚM. 1802

Página 1/1

RECTOR

MTRO. RIGOBERTO VASQUEZ GARCIA

Gobierno del Estado de Oaxaca
UR: 570 - UNIVERSIDAD AUTÓNOMA COMUNAL DE OAXACA
Estado de Variación en la Hacienda Pública
Del 01 de Enero al 30 de Septiembre de 2025
(Cifras en Pesos)



| Concepto | Hacienda Pública/ Patrimonio Contribuido | Hacienda Pública/ Patrimonio Generado de Ejercicios Anteriores | Hacienda Pública/ Patrimonio Generado del Ejercicio | Exceso o Insuficiencia en la Actualización de la Hacienda Pública/Patrimonio | Total |
|--|---|--|---|--|-----------|
| Hacienda Pública/Patrimonio Contribuido Neto de 2024 | 0 | | | | 0 |
| Aportaciones | 0 | | | | 0 |
| Donaciones de Capital | 0 | | | | 0 |
| Actualización de la Hacienda Pública/Patrimonio | 0 | | | | 0 |
| Hacienda Pública/Patrimonio Generado Neto de 2024 | | 3,772,306 | -20,411 | | 3,751,895 |
| Resultados del Ejercicio (Ahorro/Desahorro) | | | -20,411 | | -20,411 |
| Resultados de Ejercicios Anteriores | | 3,772,306 | | | 3,772,306 |
| Revalúos | | 0 | | | 0 |
| Reservas | | 0 | | | 0 |
| Rectificaciones de Resultados de Ejercicios Anteriores | | 0 | | | 0 |
| Exceso o Insuficiencia en la Actualización de la Hacienda Pública/Patrimonio Neto de 2024 | | | | 0 | 0 |
| Resultado por Posición Monetaria | | | | 0 | 0 |
| Resultado por Tenencia de Activos no Monetarios | | | | 0 | 0 |
| Hacienda Pública/Patrimonio Neto Final de 2024 | 0 | 3,772,306 | -20,411 | 0 | 3,751,895 |
| Cambios en la Hacienda Pública/Patrimonio Contribuido Neto de 2025 | 0 | | | | 0 |
| Aportaciones | 0 | | | | 0 |
| Donaciones de Capital | 0 | | | | 0 |
| Actualización de la Hacienda Pública/Patrimonio | 0 | | | | 0 |
| Variaciones de la Hacienda Pública/Patrimonio Generado Neto de 2025 | | -21,748 | 5,270,447 | | 5,248,699 |
| Resultados del Ejercicio (Ahorro/Desahorro) | | | 5,250,036 | | 5,250,036 |
| Resultados de Ejercicios Anteriores | | -21,748 | 20,411 | | -1,337 |
| Revalúos | | | 0 | | 0 |
| Reservas | | | 0 | | 0 |
| Rectificaciones de Resultados de Ejercicios Anteriores | | | 0 | | 0 |
| Cambios en el Exceso o Insuficiencia en la Actualización de la Hacienda Pública/Patrimonio Neto de 2025 | | | | 0 | 0 |
| Resultado por Posición Monetaria | | | | 0 | 0 |
| Resultado por Tenencia de Activos no Monetarios | | | | 0 | 0 |
| Hacienda Pública/Patrimonio Neto Final de 2025 | 0 | 3,750,558 | 5,250,036 | 0 | 9,000,594 |

Bajo protesta de decir verdad declaramos que los Estados Financieros y sus notas, son razonablemente correctos y son responsabilidad del emisor.

COORDINADOR ADMINISTRATIVO

MTRA. BEATRIZ GONZALEZ PEDRO

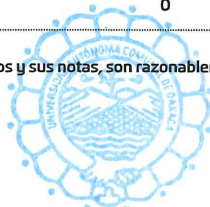

UNIVERSIDAD AUTÓNOMA
COMUNAL DE OAXACA
DECRETO NÚM. 1802

RECTOR

MTRO. RIGOBERTO VASQUEZ GARCIA

Gobierno del Estado de Oaxaca
UR: 570 - UNIVERSIDAD AUTÓNOMA COMUNAL DE OAXACA
Estado de Cambios en la Situación Financiera
Del 1° al 30 de septiembre de 2025
(Cifras en Pesos)



| CONCEPTO | ORIGEN | APLICACIÓN |
|---|------------------|---------------|
| ACTIVO | 435,996 | 0 |
| ACTIVO CIRCULANTE | 435,996 | 0 |
| EFECTIVO Y EQUIVALENTES | 420,578 | 0 |
| DERECHOS A RECIBIR EFECTIVO O EQUIVALENTES | 15,418 | 0 |
| DERECHOS A RECIBIR BIENES O SERVICIOS | 0 | 0 |
| INVENTARIOS | 0 | 0 |
| ALMACENES | 0 | 0 |
| ESTIMACIÓN POR PÉRDIDA O DETERIORO DE ACTIVOS CIRCULANTES | 0 | 0 |
| OTROS ACTIVOS CIRCULANTES | 0 | 0 |
| ACTIVO NO CIRCULANTE | 0 | 0 |
| INVERSIONES FINANCIERAS A LARGO PLAZO | 0 | 0 |
| DERECHOS A RECIBIR EFECTIVO O EQUIVALENTES A LARGO PLAZO | 0 | 0 |
| BIENES INMUEBLES, INFRAESTRUCTURA Y CONSTRUCCIONES EN PROCESO | 0 | 0 |
| BIENES MUEBLES | 0 | 0 |
| ACTIVOS INTANGIBLES | 0 | 0 |
| DEPRECIACIÓN, DETERIORO Y AMORTIZACIÓN ACUMULADA DE BIENES | 0 | 0 |
| ACTIVOS DIFERIDOS | 0 | 0 |
| ESTIMACIÓN POR PÉRDIDA O DETERIORO DE ACTIVOS NO CIRCULANTES | 0 | 0 |
| OTROS ACTIVOS NO CIRCULANTES | 0 | 0 |
| PASIVO | 0 | 14,003 |
| PASIVO CIRCULANTE | 0 | 14,003 |
| CUENTAS POR PAGAR A CORTO PLAZO | 0 | 14,003 |
| DOCUMENTOS POR PAGAR A CORTO PLAZO | 0 | 0 |
| PORCIÓN A CORTO PLAZO DE LA DEUDA PÚBLICA A LARGO PLAZO | 0 | 0 |
| TÍTULOS Y VALORES A CORTO PLAZO | 0 | 0 |
| PASIVOS DIFERIDOS A CORTO PLAZO | 0 | 0 |
| FONDOS Y BIENES DE TERCEROS EN GARANTÍA Y/O ADMINISTRACIÓN A CORTO PLAZO | 0 | 0 |
| PROVISIONES A CORTO PLAZO | 0 | 0 |
| OTROS PASIVOS A CORTO PLAZO | 0 | 0 |
| PASIVO NO CIRCULANTE | 0 | 0 |
| CUENTAS POR PAGAR A LARGO PLAZO | 0 | 0 |
| DOCUMENTOS POR PAGAR A LARGO PLAZO | 0 | 0 |
| DEUDA PÚBLICA A LARGO PLAZO | 0 | 0 |
| PASIVOS DIFERIDOS A LARGO PLAZO | 0 | 0 |
| FONDOS Y BIENES DE TERCEROS EN GARANTÍA Y/O ADMINISTRACIÓN A LARGO PLAZO | 0 | 0 |
| PROVISIONES A LARGO PLAZO | 0 | 0 |
| HACIENDA PÚBLICA/PATRIMONIO | 0 | 0 |
| HACIENDA PÚBLICA/PATRIMONIO CONTRIBUIDO | 0 | 0 |
| APORTACIONES | 0 | 0 |
| DONACIONES DE CAPITAL | 0 | 0 |
| ACTUALIZACIÓN DE LA HACIENDA PÚBLICA/PATRIMONIO | 0 | 0 |
| HACIENDA PÚBLICA/PATRIMONIO GENERADO | 5,250,036 | 0 |
| Resultados del Ejercicio (Ahorro/Desahorro) | 5,250,036 | 0 |
| RESULTADOS DE EJERCICIOS ANTERIORES | 0 | 0 |
| REVALÚOS | 0 | 0 |
| RESERVAS | 0 | 0 |
| RECTIFICACIONES DE RESULTADOS DE EJERCICIOS ANTERIORES | 0 | 0 |
| EXCESO O INSUFICIENCIA EN LA ACTUALIZACIÓN DE LA HACIENDA PÚBLICA/PATRIMONIO | 0 | 0 |
| RESULTADO POR POSICIÓN MONETARIA | 0 | 0 |
| RESULTADO POR TENENCIA DE ACTIVOS NO MONETARIOS | 0 | 0 |

Bajo protesta de decir verdad declaramos que los Estados Financieros y sus notas, son razonablemente correctos y son responsabilidad del emisor.

COORDINADOR ADMINISTRATIVO

MTRA. BEATRIZ GONZALEZ PEDRO



UNIVERSIDAD AUTÓNOMA
COMUNAL DE OAXACA

RECTOR

MTRO. RIGOBERTO VASQUEZ GARCIA

Gobierno del Estado de Oaxaca
UR: 570 - UNIVERSIDAD AUTÓNOMA COMUNAL DE OAXACA
Estado de Cambios en la Situación Financiera
Del 1º de enero al 30 de septiembre de 2025
(Cifras en Pesos)



| CONCEPTO | ORIGEN | APLICACIÓN |
|---|------------------|------------------|
| ACTIVO | 452,095 | 5,088,074 |
| ACTIVO CIRCULANTE | 452,095 | 5,088,074 |
| EFFECTIVO Y EQUIVALENTES | 0 | 5,088,074 |
| DERECHOS A RECIBIR EFFECTIVO O EQUIVALENTES | 452,095 | 0 |
| DERECHOS A RECIBIR BIENES O SERVICIOS | 0 | 0 |
| INVENTARIOS | 0 | 0 |
| ALMACENES | 0 | 0 |
| ESTIMACIÓN POR PÉRDIDA O DETERIORO DE ACTIVOS CIRCULANTES | 0 | 0 |
| OTROS ACTIVOS CIRCULANTES | 0 | 0 |
| ACTIVO NO CIRCULANTE | 0 | 0 |
| INVERSIONES FINANCIERAS A LARGO PLAZO | 0 | 0 |
| DERECHOS A RECIBIR EFFECTIVO O EQUIVALENTES A LARGO PLAZO | 0 | 0 |
| BIENES INMUEBLES, INFRAESTRUCTURA Y CONSTRUCCIONES EN PROCESO | 0 | 0 |
| BIENES MUEBLES | 0 | 0 |
| ACTIVOS INTANGIBLES | 0 | 0 |
| DEPRECIACIÓN, DETERIORO Y AMORTIZACIÓN ACUMULADA DE BIENES | 0 | 0 |
| ACTIVOS DIFERIDOS | 0 | 0 |
| ESTIMACIÓN POR PÉRDIDA O DETERIORO DE ACTIVOS NO CIRCULANTES | 0 | 0 |
| OTROS ACTIVOS NO CIRCULANTES | 0 | 0 |
| PASIVO | 0 | 612,721 |
| PASIVO CIRCULANTE | 0 | 612,721 |
| CUENTAS POR PAGAR A CORTO PLAZO | 0 | 612,721 |
| DOCUMENTOS POR PAGAR A CORTO PLAZO | 0 | 0 |
| PORCIÓN A CORTO PLAZO DE LA DEUDA PÚBLICA A LARGO PLAZO | 0 | 0 |
| TÍTULOS Y VALORES A CORTO PLAZO | 0 | 0 |
| PASIVOS DIFERIDOS A CORTO PLAZO | 0 | 0 |
| FONDOS Y BIENES DE TERCEROS EN GARANTÍA Y/O ADMINISTRACIÓN A CORTO PLAZO | 0 | 0 |
| PROVISIONES A CORTO PLAZO | 0 | 0 |
| OTROS PASIVOS A CORTO PLAZO | 0 | 0 |
| PASIVO NO CIRCULANTE | 0 | 0 |
| CUENTAS POR PAGAR A LARGO PLAZO | 0 | 0 |
| DOCUMENTOS POR PAGAR A LARGO PLAZO | 0 | 0 |
| DEUDA PÚBLICA A LARGO PLAZO | 0 | 0 |
| PASIVOS DIFERIDOS A LARGO PLAZO | 0 | 0 |
| FONDOS Y BIENES DE TERCEROS EN GARANTÍA Y/O ADMINISTRACIÓN A LARGO PLAZO | 0 | 0 |
| PROVISIONES A LARGO PLAZO | 0 | 0 |
| HACIENDA PÚBLICA/PATRIMONIO | 20,411 | 21,748 |
| HACIENDA PÚBLICA/PATRIMONIO CONTRIBUIDO | 0 | 0 |
| APORTACIONES | 0 | 0 |
| DONACIONES DE CAPITAL | 0 | 0 |
| ACTUALIZACIÓN DE LA HACIENDA PÚBLICA/PATRIMONIO | 0 | 0 |
| HACIENDA PÚBLICA/PATRIMONIO GENERADO | 5,270,447 | 21,748 |
| Resultados del Ejercicio (Ahorro/Desahorro) | 5,270,447 | 0 |
| RESULTADOS DE EJERCICIOS ANTERIORES | 0 | 21,748 |
| REVALÚOS | 0 | 0 |
| RESERVAS | 0 | 0 |
| RECTIFICACIONES DE RESULTADOS DE EJERCICIOS ANTERIORES | 0 | 0 |
| EXCESO O INSUFICIENCIA EN LA ACTUALIZACIÓN DE LA HACIENDA PÚBLICA/PATRIMONIO | 0 | 0 |
| RESULTADO POR POSICIÓN MONETARIA | 0 | 0 |
| RESULTADO POR TENENCIA DE ACTIVOS NO MONETARIOS | 0 | 0 |

Bajo protesta de decir verdad declaramos que los Estados Financieros y sus notas, son razonablemente correctos y son responsabilidad del emisor.

COORDINADOR ADMINISTRATIVO

MTRA. BEATRIZ GONZALEZ PEDRO



UNIVERSIDAD AUTÓNOMA
COMUNAL DE OAXACA
DECRETO NÚM. 1802
Página 1/1

RECTOR

MTRO. RIGOBERTO VASQUEZ GARCIA



Universidad Autónoma Comunal de Oaxaca
Estado de Flujo de Efectivo Acumulado
Del 01 de enero al 30 de Septiembre 2024 y 2025
(Cifras en Pesos)



| Concepto | 2025 | 2024 |
|---|-------------------|-------------------|
| Flujos de Efectivo de las Actividades de Operación | | |
| Origen | 19,075,366 | 17,863,040 |
| Impuestos | 0 | 0 |
| Cuotas y Aportaciones de Seguridad Social | 0 | 0 |
| Contribuciones de Mejoras | 0 | 0 |
| Derechos | 0 | 0 |
| Productos | 0 | 0 |
| Aprovechamientos | 0 | 0 |
| Ingresos por Venta de Bienes y Prestación de Servicios | 0 | 0 |
| Participaciones, Aportaciones, Convenios, Incentivos Derivados de la Colaboración Fiscal y Fondos | 0 | 0 |
| Distintos de Aportaciones | 18,623,271 | 17,100,410 |
| Transferencias, Asignaciones, Subsidios y Subvenciones, y Pensiones y Jubilaciones | 452,095 | 762,630 |
| Otros Orígenes de Operación | | |
| Aplicación | 13,987,293 | 17,704,394 |
| Servicios Personales | 0 | 0 |
| Materiales y Suministros | 0 | 0 |
| Servicios Generales | 0 | 0 |
| Transferencias Internas y Asignaciones al Sector Público | 13,373,235 | 17,100,410 |
| Transferencias al resto del Sector Público | 0 | 0 |
| Subsidios y Subvenciones | 0 | 0 |
| Ayudas Sociales | 0 | 0 |
| Pensiones y Jubilaciones | 0 | 0 |
| Transferencias a Fideicomisos, Mandatos y Contratos Análogos | 0 | 0 |
| Transferencias a la Seguridad Social | 0 | 0 |
| Donativos | 0 | 0 |
| Transferencias al Exterior | 0 | 0 |
| Participaciones | 0 | 0 |
| Aportaciones | 0 | 0 |
| Convenios | 0 | 0 |
| Otras Aplicaciones de Operación | 614,058 | 603,984 |
| Flujos Netos de Efectivo por Actividades de Operación | 5,088,073 | 158,646 |
| Flujos de Efectivo de las Actividades de Inversión | | |
| Origen | 0 | 0 |
| Bienes Inmuebles, Infraestructura y Construcciones en Proceso | 0 | 0 |
| Bienes Muebles | 0 | 0 |
| Otros Orígenes de Inversión | 0 | 0 |
| Aplicación | 0 | 0 |
| Bienes Inmuebles, Infraestructura y Construcciones en Proceso | 0 | 0 |
| Bienes Muebles | 0 | 0 |
| Otras Aplicaciones de Inversión | 0 | 0 |
| Flujos Netos de Efectivo por Actividades de Inversión | 0 | 0 |
| Flujo de Efectivo de las Actividades de Financiamiento | | |
| Origen | 0 | 0 |
| Endeudamiento Neto | 0 | 0 |
| Interno | | |
| Externo | | |
| Otros Orígenes de Financiamiento | 0 | 0 |
| Aplicación | 0 | 0 |
| Servicios de la Deuda | 0 | 0 |
| Interno | | |
| Externo | | |
| Otras Aplicaciones de Financiamiento | 0 | 0 |
| Flujos Netos de Efectivo por Actividades de Financiamiento | 0 | 0 |
| Incremento/Disminución Neta en el Efectivo y Equivalentes al Efectivo | 5,088,073 | 158,646 |
| Efectivo y Equivalentes al Efectivo al Inicio del Ejercicio | 158,646 | 0 |
| Efectivo y Equivalentes al Efectivo al Final del Ejercicio | 5,246,719 | 158,646 |

Bajo protesta de decir verdad declaramos que los Estados Financieros y sus Notas son razonablemente correctos y responsabilidad del emisor.

Revisó

Mtra. Beatriz González Pedro
Coordinadora Administrativa



UNIVERSIDAD AUTÓNOMA
COMUNAL DE OAXACA
DECRETO NÚM. 1802

Autorizó

Mtro. Rigoberto Vásquez García
Rector



**“570 - UNIVERSIDAD AUTÓNOMA COMUNAL DE OAXACA”
NOTAS A LOS ESTADOS FINANCIEROS
“DEL 1 DE ENERO AL 30 DE SEPTIEMBRE DE 2025”
(PESOS)**

NOTAS DE GESTIÓN ADMINISTRATIVA

Introducción

Los Estados Financieros de los entes públicos proveen de información financiera a los principales usuarios de esta, al Congreso y a los ciudadanos.

El objetivo del presente documento es la revelación del contexto y de los aspectos económicos-financieros más relevantes que influyeron en las decisiones del período del 01 de enero al 30 de septiembre de 2025, y deberán ser considerados en la elaboración de los estados financieros para la mayor comprensión de estos y sus particulares.

De esta manera, se informa y explica la respuesta del gobierno a las condiciones relacionadas con la información financiera de cada periodo de gestión: además, de exponer aquellas políticas que podrían afectar la toma de decisiones en períodos posteriores.

Autorización e Historia

a) Fecha de creación:

Con fecha 24 de febrero del año 2024, se emite decreto de creación No. 1802, para la UNIVERSIDAD AUTÓNOMA COMUNAL DE OAXACA, siendo un organismo paraestatal descentralizado, construido a partir de la iniciativa de diversas comunidades que imprimieron su cosmovisión al proyecto educativo, donde se rescata la forma de vida de las comunidades Oaxaqueñas.

b) Principales cambios en la estructura:

Teniendo previamente un decreto de creación publicado el 20 de abril del 2020 como un organismo autónomo y posteriormente pasando a ser organismo público descentralizado, cambia la naturaleza jurídica del organismo, la autorización de la cobertura presupuestal del presupuesto de gastos de operación y servicios personales fue concluida en el mes de junio de 2024.



Panorama Económico y Financiero

Durante el primer trimestre del año 2024 la universidad realizó las gestiones correspondientes para el Decreto de creación el cual fue emitido en el mes de febrero, durante el mes de marzo, se dio el inicio de operaciones de la universidad con su nueva naturaleza jurídica.

Actualmente se cuenta con una plantilla estudiantil de: 1,086, distribuida en 16 centros universitarios comunales dentro del estado de Oaxaca, cubriendo los niveles de Licenciatura y maestría en diferentes áreas.

Organización y Objeto Social

a) Objeto social.

- I.** Impartir la educación superior de licenciatura y de postgrado; cursos de actualización y especialización en sus modalidades escolar y extraescolar, formando profesionales con sensibilidad y conocimientos culturales y comunales;
- II.** Organizar y desarrollar actividades de investigación y proyectos comunales, humanísticos y científicos, en atención primordialmente a los problemas de la comunidad, así como regional, estatal o nacional y en relación con las condiciones del desenvolvimiento cultural, social e histórico;
- III.** Preservar, promover, difundir y acreditar la cultura, las lenguas indígenas y los conocimientos comunales;
- IV.** Construir relaciones y prácticas para el cuidado de la vida, los territorios y el bienestar social mediante la formación de desarrollo humanos integral, programas formativos orientados a la vinculación y organización comunitaria, la formación de la ciudadanía crítica y solidaria, promotora de una cultura de paz, y con perspectiva de género, interseccionalidad e interculturalidad, fortaleciendo la diversidad de conocimientos, saberes, prácticas, lenguas e investigación para transformar las condiciones de pobreza y desigualdad, promover la justicia socio territorial, la reivindicación de identidades y la dignificación de los pueblos en general;
- V.** Fortalecer el uso, preservación, revitalización y difusión de los idiomas, lenguas y saberes de las culturas originarias y de los pueblos de la región, así como de sus procesos de generación



- del conocimiento y formas de vida con un proyecto pedagógico comunitario, humanista y crítico;
- VI.** Impulsar estrategias que faciliten la movilidad académica a nivel estatal, nacional e internacional;
 - VII.** Promover enfoques y prácticas de investigación comunitaria que generen organización social y atención, práctica de problemáticas, con especial atención a las comunidades;
 - VIII.** Asegurar un ambiente libre de acoso y abusos en contra de la comunidad que en su conjunto sean estudiantes, cuerpos docentes o directivos.

b) Principal actividad.

Impartir la educación superior de licenciatura y posgrado; cursos de actualización y especialización, en sus modalidades escolar y extraescolar, formando profesionistas con sensibilidad y conocimientos culturales y comunitarios.

c) Ejercicio fiscal.

Del 01 de enero al 31 de diciembre del 2025

d) Régimen jurídico.

La UACO, es una Persona Moral con Fines No Lucrativos, con Registro Federal de Contribuyentes: UAC200317MB3, con la actividad de escuelas de educación superior pertenecientes al sector público.

e) Consideraciones fiscales del ente:

De conformidad con la Ley del Impuesto Sobre la Renta, la Ley de Instituto Mexicano del Seguro Social, la Ley del INFONAVIT y la Ley de Hacienda del Estado de Oaxaca, se tienen las siguientes obligaciones fiscales:

- Entero de retenciones del impuesto sobre la renta retenido a los trabajadores de mandos medios y superiores y contrato confianza

- Entero de retenciones y pago de cuotas patronales de las ramas de aseguramiento en modalidad 10 del IMSS
- Entero de retenciones y pago de cuotas patronales de las ramas de Retiro, cesantía y vejez en modalidad 10 del IMSS.
- Entero de amortizaciones y pago de aportaciones patronales de Fondo de vivienda de acuerdo a la Ley del Infonavit.
- Entero de 3% de impuesto sobre nómina.
- Entero de retenciones por honorarios de servicios profesionales
- Entero de retenciones por honorarios asimilados a sueldos y salarios.

f) Estructura organizacional básica.

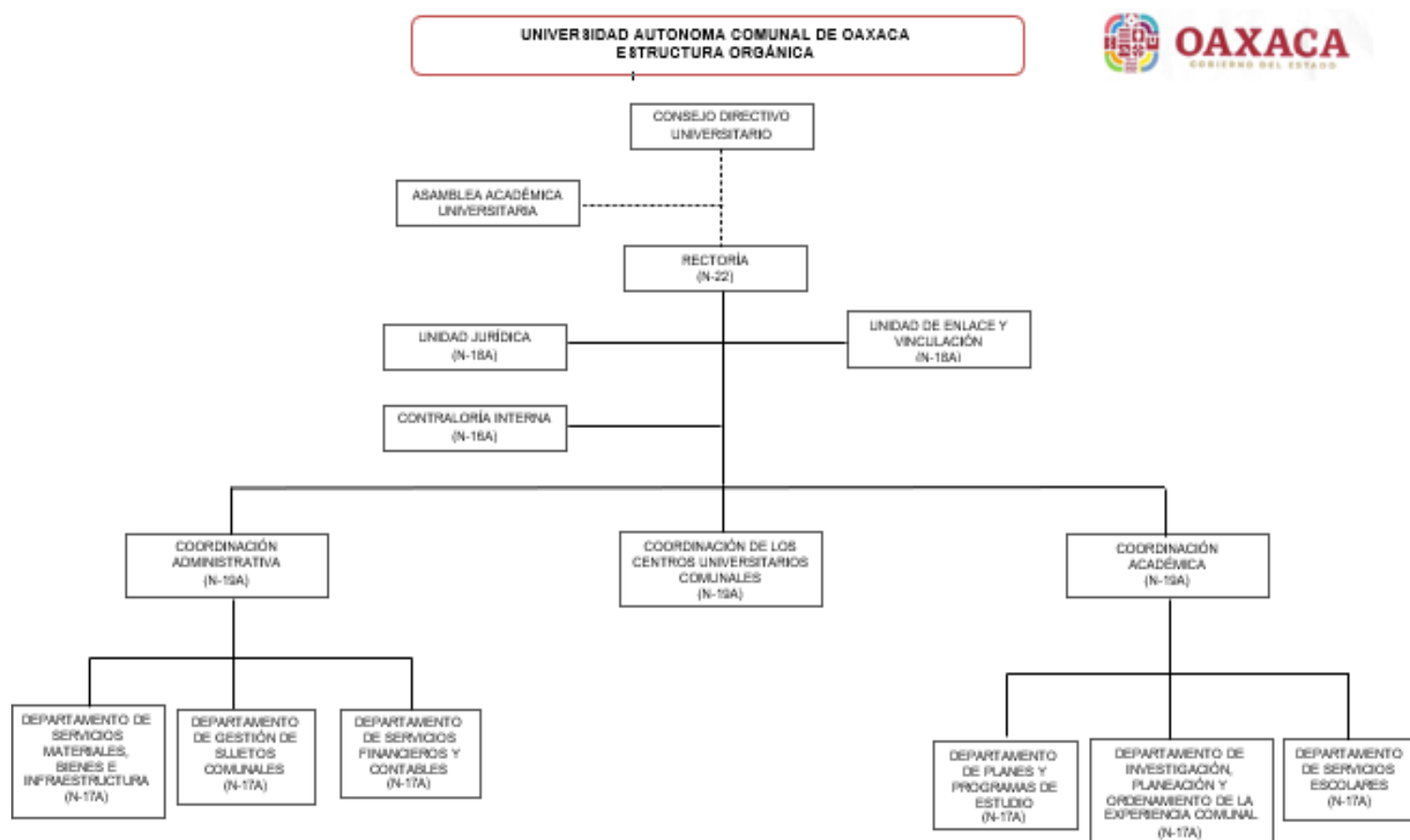



g) Fideicomisos de los cuales es fideicomitente o fideicomisario, y contratos análogos, incluyendo mandatos de los cuales es parte.

Se informa que la universidad no ejerce figura de fideicomitente o fideicomisario, así como tampoco cuenta con contratos o convenios análogos, ni mandatos que correspondan al concepto.

Bases de Preparación de los Estados Financieros

- a) Se ha observado la siguiente normatividad:
 - I. Constitución Política de los Estados Unidos Mexicanos.
 - II. Constitución Política del Estado Libre y Soberano de Oaxaca.
 - III. Ley de Entidades Paraestatales del Estado de Oaxaca.
 - IV. Ley de Adquisiciones, arrendamiento y servicios del Estado de Oaxaca.
 - V. Ley de Transparencia y Acceso a la Información Pública para el Estado de Oaxaca.
 - VI. Ley Federal del Trabajo.
 - VII. Ley General de Contabilidad Gubernamental.
 - VIII. Ley de Disciplina Financiera de las Entidades Federativas y los Municipios.
- b) La normatividad aplicada para el reconocimiento, valuación y revelación de los diferentes rubros de la información financiera.
 - I. Elaborado de conformidad con las Normas emitidas por el Consejo Nacional de Armonización Contable.
 - II. Considerando la asignación de un valor económico en moneda nacional asignado a los bienes, siendo este valor un estimado para aquellos que no cuenten con un valor objetivo.
- c) Postulados básicos de Contabilidad Gubernamental (PBCG).

Los postulados considerados son los emitidos por el Consejo Nacional de Armonización Contable, Sustancia económica, Entes públicos, Existencia permanente, Revelación suficiente, Importancia relativa, Registro e integración presupuestaria, Consolidación de información financiera, Devengado contable, Valuación, Dualidad económica y consistencia.
- d) Normatividad supletoria.



- I. Acuerdo por el que se Emite al Clasificador funcional por Objeto del Gasto.
 - II. Acuerdo por el que se emiten las principales reglas del Registro y valoración del Patrimonio.
 - III. Manual de contabilidad gubernamental.
 - IV. Acuerdo por el que se emite el Marco Conceptual de Contabilidad Gubernamental.
 - V. Acuerdo por el que se emiten los Postulados básicos de contabilidad gubernamental.
 - VI. Acuerdo por el que se emiten las Normas y Metodologías para la determinación de los Momentos Contables de los Egresos.
 - VII. Acuerdo por el que se emiten las Normas y Metodologías para la Emisión de Información Financiera y Estructura de los Estados Financieros Básicos del ente Público.
- e) Esta Universidad, presenta la información financiera en base al devengado de conformidad con la Ley de Contabilidad Gubernamental, mismas que deberán revelar las nuevas políticas de reconocimiento, de acuerdo a lo establecido por el CONAC.

INGRESOS

Devengado. - Cuando exista jurídicamente el derecho al cobro.

Recaudado. - Cuando existe el cobro en efectivo o cualquier otro medio de pago.

EGRESOS

Comprometido. - Cuando se existe la aprobación por una autoridad competente de un acto administrativo, u otro instrumento jurídico que formaliza una relación jurídica con terceros para la adquisición de bienes y servicios.

Devengado. - Cuando se reconoce de una obligación de pago a favor de terceros por la recepción de conformidad de bienes, servicios contratados.

Ejercido. - Cuando se emite una Cuenta por Liquidar Certificada aprobada por la autoridad competente.

Pagado. - Cuando se realiza la cancelación total o parcial de las obligaciones de pago.



Revelar los cambios en las políticas, la clasificación y medición de las mismas, así como su impacto en la información financiera.

Políticas de Contabilidad Significativas

Los principios, bases, reglas y procedimientos específicos adoptados por la UACO en la elaboración y presentación de sus estados financieros son los siguientes:

- a) Actualización: El registro de la contabilidad se realizó en base a los lineamientos establecidos por el CONAC, la Ley General de Contabilidad Gubernamental y Ley de Disciplina Financiera de las Entidades Federativas y los Municipios.
- b) Durante el periodo del 01 de enero al 30 de septiembre de 2025, no se realizaron operaciones en moneda extranjera.
- c) Se informa que no se han realizado inversión en acciones de Compañías Subsidiarias no consolidadas y asociadas del 01 de enero al 30 de septiembre de 2025.
- d) La valuación de inventarios se realiza de acuerdo a los lineamientos establecidos por el CONAC.
- e) No se tienen reservas para beneficios futuros de los empleados, más que las contempladas anualmente en el presupuesto de egresos del presente ejercicio.
- f) Se informa que, del 01 de enero al 30 de septiembre del 2025, no se realizaron provisiones derivado del cambio de naturaleza jurídica.
- g) Se informa que, del 01 de enero al 30 de septiembre del ejercicio fiscal 2025, no se cuenta con Reservas.
- h) Del 01 de enero al 30 de septiembre del ejercicio fiscal 2025, no existen Cambios en políticas contables y corrección de errores.
- i) Se informa que, del 01 de enero al 30 de septiembre del 2025, no se realizaron reclasificaciones significativas.
- j) No se realizaron depuraciones y cancelaciones de saldos del 01 de enero al 30 de septiembre de 2025.



Posición en Moneda Extranjera y Protección por Riesgo Cambiario

- a) Activos en moneda extranjera. No se cuenta con activos en moneda extranjera
- b) Pasivos en moneda extranjera. No se cuenta con pasivos en moneda extranjera
- c) Posición en moneda extranjera. No se cuenta con recursos en moneda extranjera
- d) Tipo de cambio. No se maneja tipo de cambio, ya que no se cuenta con activos en moneda extranjera
- e) Equivalente en moneda nacional. No se maneja tipo de cambio en moneda ya que no se cuentan con activos en moneda extranjera

Reporte Analítico del Activo

- a) Vida útil, el ente se encuentra realizando el inventario de bienes y confirmando el estado de los mismos, para determinar el porcentaje de vida útil y depreciación correspondiente a cada uno de los bienes materiales muebles con que contaba siendo ente autónomo.
- b) Cambios en el porcentaje de depreciación y amortización y en el valor de los activos ocasionado por deterioro. De conformidad con lo mencionado en el punto anterior, el ente determinará si existen o no cambios en el porcentaje de depreciación de acuerdo a los resultados obtenidos del inventario realizado y las condiciones de los bienes.
- c) Importe de los gastos capitalizados en el ejercicio, tanto financieros como de investigación y desarrollo, aún no se cuenta con monto de los gastos ejecutados en el ejercicio para actividades de investigación, considerando que, en el segundo trimestre, a finales del mes de junio se concluirá el proceso del encuadre presupuestal para las actividades señaladas en el POA.
- d) Riesgos por tipo de cambio o tipo de interés de las inversiones financieras. Se informa que la universidad no ha realizado inversiones financieras en moneda nacional ni en moneda extranjera.



- e) Valor en el ejercicio de los bienes contruidos por la entidad. La universidad no ha realizado construcción de bienes.
- f) Otras circunstancias de carácter significativo que afecten el activo, tales como bienes en garantía, señalados en embargos, litigios, títulos de inversiones entregados en garantías, baja significativa del valor de inversiones financieras, etc. La universidad informa que no se cuenta con ningún tipo de proceso administrativo ejecutado por parte de autoridades, así como tampoco cuenta con inversiones financieras, ni títulos en garantía.
- g) La Universidad Autónoma Comunal de Oaxaca, no realiza desmantelamiento de activos, procedimientos, implicaciones, efectos contables.
- h) Administración de activos; planeación con el objetivo de que el ente los utilice de manera más efectiva. Se cuenta con un procedimiento de asignación y resguardo individualizado para cada uno de los bienes con los que cuenta esta Institución.

Explicaciones de las principales variaciones en el activo:

- a) Inversiones en valores. La entidad no ha realizado inversiones en valores antes y después del cambio de naturaleza jurídica, por lo que no existe comparación alguna con ejercicios y/o meses anteriores.
- b) Patrimonio de Organismos Descentralizados de Control Presupuestario Indirecto. La universidad cuenta con patrimonio indirecto al recurso estatal generado por ingresos propios por aportaciones de la matrícula escolar.
- c) Inversiones en empresas de participación mayoritaria. La universidad no cuenta con participación en empresas.
- d) Inversiones en empresas de participación minoritaria. La universidad no cuenta con participación en empresas.
- e) Patrimonio de Organismos Descentralizados de Control Presupuestario Directo, según corresponda. El patrimonio directo corresponde a bienes muebles en inventario.



Fideicomisos, Mandatos y Análogos

- a) No existen fideicomisos en lo que forme parte la entidad.
- b) No existen fideicomisos en los que forma parte la entidad.

Reporte de la Recaudación

- a) La recaudación de ingresos de la Universidad Autónoma Comunal de Oaxaca, son únicamente por el presupuesto autorizado de recursos estatales y federales.
- b) La entidad informa que no realiza recaudación de ingresos en mediano plazo.

Información sobre la Deuda y el Reporte Analítico de la Deuda

- a) La Universidad Autónoma Comunal de Oaxaca no tiene deuda respecto al PIB y deuda respecto a la recaudación tomando, como mínimo, un período igual o menor a 5 años.
- b) La Universidad Autónoma Comunal de Oaxaca no genera Información de manera agrupada por tipo de valor gubernamental o instrumento financiero en la que se consideren intereses, comisiones, tasa, perfil de vencimiento y otros gastos de la deuda.

Calificaciones otorgadas

La Universidad Autónoma Comunal de Oaxaca, informa del 01 de enero al 30 de septiembre de 2025, No se cuenta con calificaciones otorgadas o certificaciones.

Proceso de Mejora

a) Principales Políticas de control interno.

Se encuentra en proceso de análisis de políticas y procedimientos de control interno para el cumplimiento de actividades con el ejercicio del presupuesto optimizando los recursos.

b) Medidas de desempeño financiero, metas y alcance.



Se vigila el uso de recurso estatal otorgado para cumplimiento de las metas, realizando la recalendarización de las mismas, por la asignación del encuadre presupuestal en el mes de marzo, por lo que se ha efectuado un análisis y modificación dentro de la planeación de las metas y se efectuarán adecuaciones a las mismas en el periodo del tercer trimestre 2025 para su cumplimiento.

Información por Segmentos

No se considera la información generada por segmentos por la dimensión de los centros universitarios comunales.

Eventos Posteriores al Cierre

La Universidad no tiene hechos ocurridos que afecten los estados financieros, en el periodo posterior al que informa, que proporcionen mayor evidencia sobre eventos que le afectan económicamente y que no se conocen a la fecha de cierre.

Partes Relacionadas

La Universidad declara que no existen partes relacionadas que signifiquen influencia en la toma de decisiones en ningún área de la entidad.

Responsabilidad sobre la Presentación Razonable de la Información Contable

Estos estados Financieros fueron expresados y autorizados para su emisión el día 13 de octubre de 2025, por el Mtro. Rigoberto Vásquez García, en carácter de Rector de esta Institución.



NOTAS DE DESGLOSE

Notas al Estado de Actividades

Se remite informe relacionado con la Información Financiera de la Universidad Autónoma Comunal de Oaxaca, del 1 de enero al 30 de septiembre de 2025.

Ingresos y Otros Beneficios

La Universidad Autónoma Comunal de Oaxaca, informa que, del 1 de enero al 30 de septiembre de 2025, se percibieron ingresos por concepto de: transferencia de recurso presupuestal estatal por un monto de \$ 18,623,271

Gastos y Otras Pérdidas

La Universidad Autónoma Comunal de Oaxaca, informa que, del 1 de enero al 30 de septiembre de 2025, se realizaron pagos por concepto de sueldos y salarios, del personal de la UACO, por un monto total de \$ 13,373,235

NOTAS AL ESTADO DE SITUACIÓN FINANCIERA

El Estado de Situación Financiera muestra la posición financiera de la Universidad Autónoma Comunal de Oaxaca y tiene como propósito revelar información relativa a los recursos, derechos y obligaciones, que se clasifican en rubros de acuerdo a su disponibilidad de liquidez a igual que sus obligaciones, con relación a su exigibilidad.

Activo

Efectivo y Equivalentes

La Universidad Autónoma Comunal de Oaxaca, informa que, al 30 de septiembre de 2025, presenta un saldo en las cuentas bancarias, por un monto total de 5,246,719



| Bancos Moneda Nacional | Monto |
|---|------------------|
| Cta. 002610702066921796 – Servicios Personales 2025 | 1,062 |
| Cta.002610702076088726 - Gastos de Operación Federal 2025 | 5,245,657 |
| Total | 5,246,719 |

Derechos a recibir Efectivo y Equivalentes y Bienes o Servicios

La Universidad Autónoma Comunal de Oaxaca, informa que, 1 de enero al 30 de septiembre de 2025, existen contribuciones de las cuales se encuentran pendiente el derecho a cobro y/o retribución, por un monto de \$ 151,854, como se muestra a continuación:

| Concepto | Monto | Plazo |
|--|----------------|---------|
| Impuestos sobre sueldos y salarios | 107,227 | 30 días |
| IMSS | 17,239 | 30 días |
| IMSS cesantía y vejez | 14,405 | 30 días |
| Qualitas compañía de seguros, S.A. de C.V. | 12,544 | 30 días |
| Valeria Irineo Domínguez | 438 | 30 días |
| Total | 151,854 | |

Inventarios

La Universidad Autónoma Comunal de Oaxaca, informa que, del 1 de enero al 30 de septiembre de 2025, no realizo procesos de transformación o fabricación.

Almacenes

La Universidad Autónoma Comunal de Oaxaca, informa que, del 1 de enero al 30 de septiembre de 2025, no requirió contar con almacén para el objeto de la misma.

Inversiones Financieras

La Universidad Autónoma Comunal de Oaxaca, informa que, del 1 de enero al 30 de septiembre de 2025, no realizaron inversiones financieras.



Bienes Muebles, Inmuebles e Intangibles

En referencia a bienes muebles, Inmuebles e intangibles, se presentan los bienes por un importe de \$ 4,906,106

| CONCEPTO | Septiembre 2025 |
|---|--------------------|
| Bienes Inmuebles, Infraestructura y Construcciones En Proceso | 83,250 |
| Otros Bienes Inmuebles | 83,250 |
| Bienes Muebles | 4,822,856 |
| Muebles de Oficina y Estantería | 394,141 |
| Equipo de Cómputo y de Tecnologías de la Información | 1,300,301 |
| Equipos y Aparatos Audiovisuales | 613,326 |
| Cámaras Fotográficas y De Video | 342,643 |
| Otro Mobiliario Y Equipo Educativo Y Recreativo | 647,978 |
| Equipo Médico y de Laboratorio | 16,964 |
| Vehículos y Equipo Terrestre | 658,400 |
| Maquinaria y Equipo Agropecuario | 89,815 |
| Sistemas de Aire Acondicionado, Calefacción y de Refrigeración Industrial y Comercial | 11,897 |
| Equipo de comunicación y Telecomunicación | 2,801 |
| Equipos de Generación Eléctrica, Aparatos y Accesorios Eléctricos | 225,970 |
| Herramientas y Máquinas-Herramienta | 68,561 |
| Otros Equipos | 383,939 |
| Árboles y Plantas | 405 |
| Software | 51,789 |
| Licencias informáticas e intelectuales | 13,926 |
| Total | 4,906,106 |

La integración de la **Depreciación, deterioro y amortización acumulada de Bienes Muebles**, no se realizaron en este mes.

Estimaciones y Deterioros

La entidad informa que no existen cuentas incobrables y que derivado del cambio de naturaleza jurídica de la entidad se encuentra en proceso de valoración de inventarios para la integración de los mismos dentro de la nueva unidad responsable, y una vez concluido el proceso de tendrá la información sobre el estado actual de los activos para su depreciación correspondiente.



Otros Activos

La universidad informa que no cuenta con activos distintos a los ingresos proporcionados por el estado, así como que por el periodo del 1 de enero al 30 de septiembre del ejercicio 2025, no ha obtenido ingresos propios derivados de la matrícula escolar.

Pasivo

Cuentas y Documentos por pagar

Al 30 de septiembre de 2025, se tienen cuentas por pagar, por un monto de \$149,909, deuda generada por retenciones de cuotas obrero patronales derivadas de relación laboral y que serán cubiertas a corto plazo. Lo anterior derivado del trámite ante la Dirección de Recursos Humanos de la Secretaría de Administración.

| CONCEPTO | MONTO | PLAZO |
|--|----------------|---------|
| Retenciones de impuestos por Pagar a CP | 107,227 | 60 días |
| Retenciones del Sistema de Seguridad Social por Pagar a CP | 31,645 | 60 días |
| Transferencias internas y asignaciones al Sector Público | 150 | 60 días |
| Otras Cuentas por Pagar A CP | 10,887 | 60 días |
| Total | 149,909 | |

Fondos y Bienes de Terceros en Garantía y/o Administración

Se informa que la Universidad no cuenta con bienes de terceros en garantía y/o administración.

Pasivos Diferidos

Se informa que la Universidad no cuenta con Pasivos Diferidos.

Provisiones

Se informa que la Universidad no cuenta con Provisiones.

Otros Pasivos

Se informa que la Universidad no cuenta con Otros Pasivos



NOTAS AL ESTADO DE VARIACIÓN EN LA HACIENDA PÚBLICA

Se informa que el patrimonio de la Universidad, se integra como sigue:

| Concepto | Septiembre 2025 |
|---|------------------|
| Hacienda Pública/Patrimonio Generado de Ejercicios Anteriores | 3,750,558 |
| Hacienda Pública/Patrimonio Generado del Ejercicio | 5,250,036 |
| TOTAL | 9,000,594 |

NOTAS AL ESTADO DE FLUJOS DE EFECTIVO

Se refleja el origen y aplicación de los recursos en flujo de efectivo por las actividades de; Operación, Inversión y Financiamiento, las cuales se representan en Efectivo y Equivalentes.

El análisis de los saldos inicial y final que figuran en la última parte del Estado de Flujo de Efectivo en la cuenta de efectivo y equivalentes determinado, por actividad de operación, inversión y financiamientos se presenta a continuación:

| Efectivo y Equivalentes | | |
|--|------------------|----------------|
| Concepto | Septiembre 2025 | Diciembre 2024 |
| Efectivo | 0 | 0 |
| Bancos/Tesorería | 0 | 0 |
| Bancos/Dependencias y Otros | 5,246,719 | 158,646 |
| Inversiones Temporales (Hasta 3 meses) | 0 | 0 |
| Fondos con Afectación Específica | 0 | 0 |
| Depósitos de Fondos de Terceros en Garantía y/o Administración | 0 | 0 |
| Otros Efectivos y Equivalentes | 0 | 0 |
| Total | 5,246,719 | 158,646 |



No se han realizado adquisiciones del 1 de enero al 30 de septiembre de 2025.

| Adquisiciones de Actividades de Inversión efectivamente Pagadas | | |
|--|------------------------|-----------------------|
| Concepto | Septiembre 2025 | Diciembre 2024 |
| Bienes Inmuebles, Infraestructura y Construcciones en Proceso | 0 | 0 |
| Terrenos | 0 | 0 |
| Viviendas | 0 | 0 |
| Edificios no Habitacionales | 0 | 0 |
| Infraestructura | 0 | 0 |
| Construcciones en Proceso en Bienes de Dominio Público | 0 | 0 |
| Construcciones en Proceso en Bienes Propios | 0 | 0 |
| Otros Bienes Inmuebles | 0 | 0 |
| Bienes Muebles | 0 | 0 |
| Mobiliario y Equipo de Administración | 0 | 0 |
| Mobiliario y Equipo Educativo y Recreativo | 0 | 0 |
| Equipo e Instrumental Médico y de Laboratorio | 0 | 0 |
| Vehículos y Equipo de Transporte | 0 | 0 |
| Equipo de Defensa y Seguridad | 0 | 0 |
| Maquinaria, Otros Equipos y Herramientas | 0 | 0 |
| Colecciones, Obras de Arte y Objetos Valiosos | 0 | 0 |
| Activos Biológicos | 0 | 0 |
| Otras Inversiones | 0 | 0 |
| Total | 0 | 0 |

Conciliación de los Flujos de Efectivo Neto.

| Concepto | Septiembre 2025 | Diciembre 2024 |
|--|------------------------|-----------------------|
| Resultados del Ejercicio Ahorro/Desahorro | 5,250,036 | 0 |
| Movimientos de partidas (o rubros) que no afectan al efectivo | 0 | 0 |
| Depreciación | 0 | 0 |
| Amortización | 0 | 0 |
| Incrementos en las provisiones | 0 | 0 |
| Incremento en inversiones producido por revaluación | 0 | 0 |
| Ganancia/pérdida en venta de bienes muebles, inmuebles e intangibles | 0 | 0 |
| Incremento en cuentas por cobrar | 0 | 0 |
| Flujos de Efectivo Netos de las Actividades de Operación | 5,088,073 | 0 |



**CONCILIACIÓN ENTRE LOS INGRESOS PRESUPUESTARIOS Y CONTABLES, ASÍ COMO
ENTRE LOS EGRESOS PRESUPUESTARIOS Y LOS GASTOS CONTABLES**

| UNIVERSIDAD AUTÓNOMA COMUNAL DE OAXACA Conciliación entre los Ingresos Presupuestarios y Contables Del 01 de enero al 30 de septiembre de 2025 (Cifras en pesos) | |
|---|------------------------|
| Concepto | Septiembre 2025 |
| 1. Total de Ingresos Presupuestarios | 18,623,271 |
| 2. Más Ingresos Contables No Presupuestarios | 0 |
| 2.1 Ingresos Financieros | 0 |
| 2.2 Incremento por Variación de Inventarios | 0 |
| 2.3 Disminución del Exceso de Estimaciones por Pérdida o Deterioro u Obsolescencia | 0 |
| 2.4 Disminución del Exceso de Provisiones | 0 |
| 2.5 Otros Ingresos y Beneficios Varios | 0 |
| 2.6 Otros Ingresos Contables No Presupuestarios | 0 |
| 3. Menos Ingresos Presupuestarios No Contables | 0 |
| 3.1 Aprovechamientos Patrimoniales | 0 |
| 3.2 Ingresos Derivados de Financiamientos | 0 |
| 3.3 Otros Ingresos Presupuestarios No Contables | 0 |
| 4. Total de Ingresos Contables | 18,623,271 |



| UNIVERSIDAD AUTÓNOMA COMUNAL DE OAXACA Conciliación entre los Egresos Presupuestarios y los Gastos Contables Del 01 de enero al 30 de septiembre de 2025 (Cifras en pesos) | |
|---|-------------------|
| Concepto | Septiembre 2025 |
| 1. Total de Egresos Presupuestarios | 13,373,235 |
| 2. Menos Egresos Presupuestarios No Contables | 0 |
| 2.1 Materias Primas y Materiales de Producción y Comercialización | 0 |
| 2.2 Materiales y Suministros | 0 |
| 2.3 Mobiliario y Equipo de Administración | 0 |
| 2.4 Mobiliario y Equipo Educacional y Recreativo | 0 |
| 2.5 Equipo e Instrumental Médico y de Laboratorio | 0 |
| 2.6 Vehículos y Equipo de Transporte | 0 |
| 2.7 Equipo de Defensa y Seguridad | 0 |
| 2.8 Maquinaria, Otros Equipos y Herramientas | 0 |
| 2.9 Activos Biológicos | 0 |
| 2.10 Bienes Inmuebles | 0 |
| 2.11 Activos Intangibles | 0 |
| 2.12 Obra Pública en Bienes de Dominio Público | 0 |
| 2.13 Obra Pública en Bienes Propios | 0 |
| 2.14 Acciones y Participaciones de Capital | 0 |
| 2.15 Compra de Títulos y Valores | 0 |
| 2.16 Concesión de Préstamos | 0 |
| 2.17 Inversiones en Fideicomisos, Mandatos y Otros Análogos | 0 |
| 2.18 Provisiones para Contingencias y Otras Erogaciones Especiales | 0 |
| 2.19 Amortización de la Deuda Pública | 0 |
| 2.20 Adeudos de Ejercicios Fiscales Anteriores (ADEFAS) | 0 |
| 2.21 Otros Egresos Presupuestarios No Contables | 0 |
| 3. Más Gastos Contables No Presupuestarios | |
| 3.1 Estimaciones, Depreciaciones, Deterioros, Obsolescencia y Amortizaciones | 0 |
| 3.2 Provisiones | 0 |
| 3.3 Disminución de Inventarios | 0 |
| 3.4 Otros Gastos | 0 |
| 3.5 Inversión Pública no Capitalizable | 0 |
| 3.6 Materiales y Suministros (consumos) | 0 |
| 3.7 Otros Gastos Contables No Presupuestarios | 0 |
| 4. Total de Gastos Contables | 13,373,235 |



NOTAS DE MEMORIA (CUENTAS DE ORDEN)

Cuentas de Orden Contables:

La entidad informa que no se cuenta con instrumentos en custodia o de crédito en garantía, ni con construcciones en proceso.

No se cuenta con información en lo referente a cuentas de orden.

No se cuenta con contratos por construcción por lo que no se cuenta con cuentas de orden.

No se ha hecho uso de cuentas de orden contables, por lo que no se presenta información.

Cuentas de Orden Presupuestario

Cuentas de ingresos
Cuentas de egresos

En las cuentas de orden presupuestarias, se informa que no le es aplicable a la Universidad Autónoma Comunal de Oaxaca.

| Cuentas de Orden Presupuestarias de Ingresos | |
|--|-----------------|
| Concepto | Septiembre 2025 |
| Ley de Ingresos Estimada | 0 |
| Ley de Ingresos por Ejecutar | 0 |
| Modificaciones a la Ley de Ingresos Estimada | 0 |
| Ley de Ingresos Devengada | 0 |
| Ley de Ingresos Recaudada | 0 |



| Cuentas de Orden Presupuestarias de Egresos | |
|---|-----------------|
| Concepto | Septiembre 2025 |
| Presupuesto de Egresos Aprobado | 18,156,260 |
| Presupuesto de Egresos por Ejercer | 13,410,218 |
| Modificaciones al Presupuesto de Egresos Aprobado | 8,627,193 |
| Presupuesto de Egresos Comprometido | 13,373,235 |
| Presupuesto de Egresos Devengado | 13,373,235 |
| Presupuesto de Egresos Ejercido | 13,373,085 |
| Presupuesto de Egresos Pagado | 13,373,085 |

Bajo protesta de decir verdad declaramos que los estados financieros y sus notas, son razonablemente correctos y son responsabilidad del emisor.

BEATRIZ GONZALEZ PEDRO

RIGOBERTO VASQUEZ GARCIA

**COORDINADORA
ADMINISTRATIVA**



UNIVERSIDAD AUTÓNOMA
COMUNAL DE OAXACA
DECRETO NÚM. 1802

RECTOR

Gobierno del Estado de Oaxaca
UR: 570 - UNIVERSIDAD AUTÓNOMA COMUNAL DE OAXACA
Estado Analítico del Activo
Del 1º al 30 de septiembre de 2025
(Cifras en Pesos)



| DESCRIPCIÓN | SALDO INICIAL | CARGOS DEL PERIODO | ABONOS DEL PERIODO | SALDO FINAL | VARIACIÓN DEL PERIODO |
|---|------------------|-----------------------|-----------------------|----------------|-----------------------------|
| ACTIVO | 9,586,499 | 1,289,377 | 1,725,373 | 9,150,503 | -435,996 |
| ACTIVO CIRCULANTE | 5,834,604 | 1,289,377 | 1,725,373 | 5,398,608 | -435,996 |
| EFFECTIVO Y EQUIVALENTES | 5,667,297 | 1,150,470 | 1,571,048 | 5,246,719 | -420,578 |
| DERECHOS A RECIBIR EFECTIVO O EQUIVALENTES | 167,307 | 138,907 | 154,325 | 151,889 | -15,418 |
| DERECHOS A RECIBIR BIENES O SERVICIOS | 0 | 0 | 0 | 0 | 0 |
| INVENTARIOS | 0 | 0 | 0 | 0 | 0 |
| ALMACENES | 0 | 0 | 0 | 0 | 0 |
| ESTIMACIÓN POR PÉRDIDA O DETERIORO DE ACTIVOS CIRCULANTES | 0 | 0 | 0 | 0 | 0 |
| OTROS ACTIVOS CIRCULANTES | 0 | 0 | 0 | 0 | 0 |
| ACTIVO NO CIRCULANTE | 3,751,895 | 0 | 0 | 3,751,895 | 0 |
| INVERSIONES FINANCIERAS A LARGO PLAZO | 0 | 0 | 0 | 0 | 0 |
| DERECHOS A RECIBIR EFECTIVO O EQUIVALENTES A LARGO PLAZO | 0 | 0 | 0 | 0 | 0 |
| BIENES INMUEBLES, INFRAESTRUCTURA Y CONSTRUCCIONES EN PROCESO | 83,250 | 0 | 0 | 83,250 | 0 |
| BIENES MUEBLES | 4,757,141 | 0 | 0 | 4,757,141 | 0 |
| ACTIVOS INTANGIBLES | 65,715 | 0 | 0 | 65,715 | 0 |
| DEPRECIACIÓN, DETERIORO Y AMORTIZACIÓN ACUMULADA DE BIENES | -1,154,211 | 0 | 0 | -1,154,211 | 0 |
| ACTIVOS DIFERIDOS | 0 | 0 | 0 | 0 | 0 |
| ESTIMACIÓN POR PÉRDIDA O DETERIORO DE ACTIVOS NO CIRCULANTES | 0 | 0 | 0 | 0 | 0 |
| OTROS ACTIVOS NO CIRCULANTES | 0 | 0 | 0 | 0 | 0 |

Bajo protesta de decir verdad declaramos que los Estados Financieros y sus notas, son razonablemente correctos y son responsabilidad del emisor.

COORDINADOR ADMINISTRATIVO

MTRA. BEATRIZ GONZALEZ PEDRO



RECTOR

MTRO. RIGOBERTO VASQUEZ GARCIA

Gobierno del Estado de Oaxaca
UR: 570 - UNIVERSIDAD AUTÓNOMA COMUNAL DE OAXACA
Estado Analítico del Activo
Del 1° de enero al 30 de septiembre de 2025
(Cifras en Pesos)



| DESCRIPCIÓN | SALDO INICIAL | CARGOS DEL PERIODO | ABONOS DEL PERIODO | SALDO FINAL | VARIACIÓN DEL PERIODO |
|---|------------------|-----------------------|-----------------------|----------------|-----------------------------|
| ACTIVO | 4,514,525 | 19,855,373 | 15,219,395 | 9,150,503 | 4,635,978 |
| ACTIVO CIRCULANTE | 762,630 | 19,855,373 | 15,219,395 | 5,398,608 | 4,635,978 |
| EFFECTIVO Y EQUIVALENTES | 158,646 | 18,506,958 | 13,418,885 | 5,246,719 | 5,088,074 |
| DERECHOS A RECIBIR EFECTIVO O EQUIVALENTES | 603,984 | 1,348,415 | 1,800,510 | 151,889 | -452,095 |
| DERECHOS A RECIBIR BIENES O SERVICIOS | 0 | 0 | 0 | 0 | 0 |
| INVENTARIOS | 0 | 0 | 0 | 0 | 0 |
| ALMACENES | 0 | 0 | 0 | 0 | 0 |
| ESTIMACIÓN POR PÉRDIDA O DETERIORO DE ACTIVOS CIRCULANTES | 0 | 0 | 0 | 0 | 0 |
| OTROS ACTIVOS CIRCULANTES | 0 | 0 | 0 | 0 | 0 |
| ACTIVO NO CIRCULANTE | 3,751,895 | 0 | 0 | 3,751,895 | 0 |
| INVERSIONES FINANCIERAS A LARGO PLAZO | 0 | 0 | 0 | 0 | 0 |
| DERECHOS A RECIBIR EFECTIVO O EQUIVALENTES A LARGO PLAZO | 0 | 0 | 0 | 0 | 0 |
| BIENES INMUEBLES, INFRAESTRUCTURA Y CONSTRUCCIONES EN PROCESO | 83,250 | 0 | 0 | 83,250 | 0 |
| BIENES MUEBLES | 4,757,141 | 0 | 0 | 4,757,141 | 0 |
| ACTIVOS INTANGIBLES | 65,715 | 0 | 0 | 65,715 | 0 |
| DEPRECIACIÓN, DETERIORO Y AMORTIZACIÓN ACUMULADA DE BIENES | -1,154,211 | 0 | 0 | -1,154,211 | 0 |
| ACTIVOS DIFERIDOS | 0 | 0 | 0 | 0 | 0 |
| ESTIMACIÓN POR PÉRDIDA O DETERIORO DE ACTIVOS NO CIRCULANTES | 0 | 0 | 0 | 0 | 0 |
| OTROS ACTIVOS NO CIRCULANTES | 0 | 0 | 0 | 0 | 0 |

Bajo protesta de decir verdad declaramos que los Estados Financieros y sus notas, son razonablemente correctos y son responsabilidad del emisor.

COORDINADOR ADMINISTRATIVO

MTRA. BEATRIZ GONZALEZ PEDRO



UNIVERSIDAD AUTÓNOMA
COMUNAL DE OAXACA
DECRETO NÚM. 1802

RECTOR

MTRO. RIGOBERTO VASQUEZ GARCIA

Gobierno del Estado de Oaxaca
UR: 570 - UNIVERSIDAD AUTÓNOMA COMUNAL DE OAXACA
Estado Analítico de la Deuda y Otros Pasivos
Del 1° al 30 de septiembre de 2025
(Cifras en Pesos)



| Denominación de las Deudas | Moneda de Contratación | Institución o País Acreedor | Saldo Inicial del Periodo | Saldo Final del Periodo |
|--|------------------------|-----------------------------|---------------------------|-------------------------|
| DEUDA PÚBLICA | | | | |
| Corto Plazo | | | | |
| Deuda Interna | | | | |
| Instituciones de Crédito | PESOS | MEXICO | 0.00 | 0.00 |
| Títulos y Valores | PESOS | MEXICO | 0.00 | 0.00 |
| Arrendamientos Financieros | PESOS | MEXICO | 0.00 | 0.00 |
| Deuda Externa | | | | |
| Organismos Financieros Internacionales | PESOS | MEXICO | 0.00 | 0.00 |
| Deuda Bilateral | PESOS | MEXICO | 0.00 | 0.00 |
| Títulos y Valores | PESOS | MEXICO | 0.00 | 0.00 |
| Arrendamientos Financieros | PESOS | MEXICO | 0.00 | 0.00 |
| Subtotal de Deuda Pública a Corto Plazo | PESOS | MEXICO | 0.00 | 0.00 |
| Largo Plazo | | | | |
| Deuda Interna | | | | |
| Instituciones de Crédito | PESOS | MEXICO | 0.00 | 0.00 |
| Títulos y Valores | PESOS | MEXICO | 0.00 | 0.00 |
| Arrendamientos Financieros | PESOS | MEXICO | 0.00 | 0.00 |
| Deuda Externa | | | | |
| Organismos Financieros Internacionales | PESOS | MEXICO | 0.00 | 0.00 |
| Deuda Bilateral | PESOS | MEXICO | 0.00 | 0.00 |
| Títulos y Valores | PESOS | MEXICO | 0.00 | 0.00 |
| Arrendamientos Financieros | PESOS | MEXICO | 0.00 | 0.00 |
| Subtotal de Deuda Pública a Largo Plazo | PESOS | MEXICO | 0.00 | 0.00 |
| Total de Otros Pasivos | | | 163,911.76 | 149,908.91 |
| Total de Deuda Pública y Otros Pasivos | | | 163,911.76 | 149,908.91 |

Bajo protesta de decir verdad declaramos que los Estados Financieros y sus notas, son razonablemente correctos y son responsabilidad del emisor.

COORDINADOR ADMINISTRATIVO

MTRA. BEATRIZ GONZALEZ PEDRO



RECTOR

MTRO. RIGOBERTO VASQUEZ GARCIA

Gobierno del Estado de Oaxaca
UR: 570 - UNIVERSIDAD AUTÓNOMA COMUNAL DE OAXACA
Estado Analítico de la Deuda y Otros Pasivos
Del 1º de enero al 30 de septiembre de 2025
(Cifras en Pesos)



| Denominación de las Deudas | Moneda de Contratación | Institución o País Acreedor | Saldo Inicial del Periodo | Saldo Final del Periodo |
|--|------------------------|-----------------------------|---------------------------|-------------------------|
| DEUDA PÚBLICA | | | | |
| Corto Plazo | | | | |
| Deuda Interna | | | | |
| Instituciones de Crédito | PESOS | MEXICO | 0.00 | 0.00 |
| Títulos y Valores | PESOS | MEXICO | 0.00 | 0.00 |
| Arrendamientos Financieros | PESOS | MEXICO | 0.00 | 0.00 |
| Deuda Externa | | | | |
| Organismos Financieros Internacionales | PESOS | MEXICO | 0.00 | 0.00 |
| Deuda Bilateral | PESOS | MEXICO | 0.00 | 0.00 |
| Títulos y Valores | PESOS | MEXICO | 0.00 | 0.00 |
| Arrendamientos Financieros | PESOS | MEXICO | 0.00 | 0.00 |
| Subtotal de Deuda Pública a Corto Plazo | PESOS | MEXICO | 0.00 | 0.00 |
| Largo Plazo | | | | |
| Deuda Interna | | | | |
| Instituciones de Crédito | PESOS | MEXICO | 0.00 | 0.00 |
| Títulos y Valores | PESOS | MEXICO | 0.00 | 0.00 |
| Arrendamientos Financieros | PESOS | MEXICO | 0.00 | 0.00 |
| Deuda Externa | | | | |
| Organismos Financieros Internacionales | PESOS | MEXICO | 0.00 | 0.00 |
| Deuda Bilateral | PESOS | MEXICO | 0.00 | 0.00 |
| Títulos y Valores | PESOS | MEXICO | 0.00 | 0.00 |
| Arrendamientos Financieros | PESOS | MEXICO | 0.00 | 0.00 |
| Subtotal de Deuda Pública a Largo Plazo | PESOS | MEXICO | 0.00 | 0.00 |
| Total de Otros Pasivos | | | 762,629.89 | 149,908.91 |
| Total de Deuda Pública y Otros Pasivos | | | 762,629.89 | 149,908.91 |

Bajo protesta de decir verdad declaramos que los Estados Financieros y sus notas, son razonablemente correctos y son responsabilidad del emisor.

COORDINADOR ADMINISTRATIVO

MTRA. BEATRIZ GONZALEZ PEDRO



UNIVERSIDAD AUTÓNOMA
COMUNAL DE OAXACA
DECRETO NÚM. 1802

RECTOR

MTRO. RIGOBERTO VASQUEZ GARCIA

GOBIERNO DEL ESTADO DE OAXACA
CONTABILIDAD GUBERNAMENTAL 2025

UR: 570 - UNIVERSIDAD AUTÓNOMA COMUNAL DE OAXACA

UE: 001 - UNIVERSIDAD AUTÓNOMA COMUNAL DE OAXACA

BALANZA DE COMPROBACIÓN DEL PERIODO DE JULIO-SEPTIEMBRE DE 2025.



OAXACA
GOBIERNO DEL ESTADO

| Cuenta | Descripción | SalDOS INICIALES | | MOVIMIENTOS | | SalDOS FINAL | | NAT |
|-----------|---|------------------|--------------|--------------|--------------|---------------|--------------|-----|
| | | DEBE | HABER | DEBE | HABER | DEBE | HABER | |
| 1 | ACTIVO | 9,777,580.98 | 1,154,210.92 | 5,420,665.26 | 4,893,531.87 | 10,304,714.37 | 1,154,210.92 | D |
| 1.1.1.3.1 | BANCOS MONEDA NACIONAL | 4,705,216.98 | - | 5,002,427.62 | 4,460,889.83 | 5,246,754.77 | - | D |
| 1.1.2.3.9 | OTROS DEUDORES DIVERSOS POR COBRAR A CP | 166,258.12 | - | 418,237.64 | 432,642.04 | 151,853.72 | - | D |
| 1.2.3.9.0 | OTROS BIENES INMUEBLES | 83,250.00 | - | - | - | 83,250.00 | - | D |
| 1.2.4.1.1 | MUEBLES DE OFICINA Y ESTANTERÍA | 394,141.32 | - | - | - | 394,141.32 | - | D |
| 1.2.4.1.3 | EQUIPO DE CÓMPUTO Y DE TECNOLOGÍAS DE LA INFORMACIÓN | 1,300,301.18 | - | - | - | 1,300,301.18 | - | D |
| 1.2.4.2.1 | EQUIPOS Y APARATOS AUDIOVISUALES | 613,326.07 | - | - | - | 613,326.07 | - | D |
| 1.2.4.2.3 | CÁMARAS FOTOGRÁFICAS Y DE VIDEO | 342,642.88 | - | - | - | 342,642.88 | - | D |
| 1.2.4.2.9 | OTRO MOBILIARIO Y EQUIPO EDUCACIONAL Y RECREATIVO | 647,977.97 | - | - | - | 647,977.97 | - | D |
| 1.2.4.3.1 | EQUIPO MÉDICO Y DE LABORATORIO | 16,963.99 | - | - | - | 16,963.99 | - | D |
| 1.2.4.4.1 | VEHÍCULOS Y EQUIPO TERRESTRE | 658,400.00 | - | - | - | 658,400.00 | - | D |
| 1.2.4.6.1 | MAQUINARIA Y EQUIPO AGROPECUARIO | 89,814.57 | - | - | - | 89,814.57 | - | D |
| 1.2.4.6.4 | SISTEMAS DE AIRE ACONDICIONADO, CALEFACCIÓN Y DE REFRIGERACIÓN INDUSTRIAL Y COMERCIAL | 11,896.86 | - | - | - | 11,896.86 | - | D |
| 1.2.4.6.5 | EQUIPO DE COMUNICACIÓN Y TELECOMUNICACIÓN | 2,801.27 | - | - | - | 2,801.27 | - | D |
| 1.2.4.6.6 | EQUIPOS DE GENERACIÓN ELÉCTRICA, APARATOS Y ACCESORIOS ELÉCTRICOS | 225,969.80 | - | - | - | 225,969.80 | - | D |
| 1.2.4.6.7 | HERRAMIENTAS Y MÁQUINAS-HERRAMIENTA | 68,560.63 | - | - | - | 68,560.63 | - | D |
| 1.2.4.6.9 | OTROS EQUIPOS | 383,939.06 | - | - | - | 383,939.06 | - | D |
| 1.2.4.8.8 | ÁRBOLES Y PLANTAS | 405.00 | - | - | - | 405.00 | - | D |
| 1.2.5.1.0 | SOFTWARE | 51,789.28 | - | - | - | 51,789.28 | - | D |
| 1.2.5.4.1 | LICENCIAS INFORMÁTICAS E INTELECTUALES | 13,926.00 | - | - | - | 13,926.00 | - | D |
| 1.2.6.3.1 | DEPRECIACIÓN ACUMULADA DE MOBILIARIO Y EQUIPO DE ADMINISTRACIÓN | - | 473,485.06 | - | - | - | 473,485.06 | H |
| 1.2.6.3.2 | DEPRECIACIÓN ACUMULADA DE MOBILIARIO Y EQUIPO EDUCACIONAL Y RECREATIVO | - | 457,251.93 | - | - | - | 457,251.93 | H |
| 1.2.6.3.3 | DEPRECIACIÓN ACUMULADA DE EQUIPO E INSTRUMENTAL MÉDICO Y DE LABORATORIO | - | 4,496.80 | - | - | - | 4,496.80 | H |
| 1.2.6.3.4 | DEPRECIACIÓN ACUMULADA DE EQUIPO DE TRANSPORTE | - | 131,680.00 | - | - | - | 131,680.00 | H |

| CUENTA | DESCRIPCION | SALDOS INICIALES | | MOVIMIENTOS | | SALDOS FINAL | | NAT |
|-----------|--|------------------|---------------|---------------|---------------|---------------|---------------|-----|
| | | DEBE | HABER | DEBE | HABER | DEBE | HABER | |
| 1.2.6.3.6 | DEPRECIACIÓN ACUMULADA DE MAQUINARIA, OTRO EQUIPO Y HERRAMIENTAS | - | 87,216.13 | - | - | - | 87,216.13 | H |
| 1.2.6.4.8 | DETERIORO ACUMULADO DE ÁRBOLES Y PLANTAS | - | 81.00 | - | - | - | 81.00 | H |
| 2 | PASIVO | - | 159,490.96 | 4,922,839.92 | 4,913,258.37 | - | 149,909.41 | H |
| 2.1.1.5.1 | TRANSFERENCIAS INTERNAS Y ASIGNACIONES AL SECTOR PÚBLICO | - | - | 4,480,538.52 | 4,480,688.52 | - | 150.00 | H |
| 2.1.1.7.1 | RETENCIONES DE IMPUESTOS POR PAGAR A CP | - | 107,227.00 | 321,681.00 | 321,681.00 | - | 107,227.00 | H |
| 2.1.1.7.2 | RETENCIONES DEL SISTEMA DE SEGURIDAD SOCIAL POR PAGAR A CP | - | 46,049.94 | 110,961.04 | 96,556.34 | - | 31,645.24 | H |
| 2.1.1.7.9 | OTRAS RETENCIONES Y CONTRIBUCIONES POR PAGAR A CP | - | - | 9,647.02 | 9,647.02 | - | - | H |
| 2.1.1.9.9 | OTRAS CUENTAS POR PAGAR A CP | - | 6,214.02 | 12.34 | 4,685.49 | - | 10,887.17 | H |
| 3 | HACIENDA PÚBLICA/PATRIMONIO | - | 3,750,558.04 | - | - | - | 3,750,558.04 | H |
| 3.2.2.0.0 | RESULTADOS DE EJERCICIOS ANTERIORES | - | 3,750,558.04 | - | - | - | 3,750,558.04 | H |
| 4 | INGRESOS Y OTROS BENEFICIOS | - | 13,639,921.03 | - | 4,983,349.77 | - | 18,623,270.80 | H |
| 4.2.2.1.0 | TRANSFERENCIAS Y ASIGNACIONES | - | 13,639,921.03 | - | 4,983,349.77 | - | 18,623,270.80 | H |
| 5 | GASTOS Y OTRAS PÉRDIDAS | 8,926,599.97 | - | 4,446,634.83 | - | 13,373,234.80 | - | D |
| 5.2.1.1.0 | ASIGNACIONES AL SECTOR PÚBLICO | 8,926,599.97 | - | 4,446,634.83 | - | 13,373,234.80 | - | D |
| 8 | CUENTAS DE ORDEN PRESUPUESTARIAS | 18,263,373.18 | 18,263,373.18 | 27,313,675.35 | 27,313,675.35 | 26,783,452.97 | 26,783,452.97 | H |
| 8.2.1.0.0 | PRESUPUESTO DE EGRESOS APROBADO | - | 18,156,260.18 | - | - | - | 18,156,260.18 | H |
| 8.2.2.0.0 | PRESUPUESTO DE EGRESOS POR EJERCER | 9,307,773.21 | - | 9,038,182.91 | 4,935,737.95 | 13,410,218.17 | - | D |
| 8.2.3.0.0 | PRESUPUESTO MODIFICADO | - | 107,113.00 | 518,103.12 | 9,038,182.91 | - | 8,627,192.79 | H |
| 8.2.4.0.0 | PRESUPUESTO DE EGRESOS COMPROMETIDO | 29,000.00 | - | 4,417,634.83 | 4,446,634.83 | - | - | D |
| 8.2.5.0.0 | PRESUPUESTO DE EGRESOS DEVENGADO | - | - | 4,446,634.83 | 4,446,634.83 | - | - | D |
| 8.2.6.0.0 | PRESUPUESTO DE EGRESOS EJERCIDO | - | - | 4,446,634.83 | 4,446,484.83 | 150.00 | - | D |
| 8.2.7.0.0 | PRESUPUESTO DE EGRESOS PAGADO | 8,926,599.97 | - | 4,446,484.83 | - | 13,373,084.80 | - | D |
| | TOTAL | 36,967,554.13 | 36,967,554.13 | 42,103,815.36 | 42,103,815.36 | 50,461,402.14 | 50,461,402.14 | |



OAXACA
GOBIERNO DEL ESTADO

GOBIERNO DEL ESTADO DE OAXACA
SECRETARIA DE FINANZAS
DIRECCION DE CONTABILIDAD GUBERNAMENTAL
CONCILIACIÓN BANCARIA



DEPENDENCIA UNIVERSIDAD AUTÓNOMA COMUNAL DE OAXACA

BANCO: BANAMEX, S.A.

CUENTA: 702066921796(SERVICIOS PERSONALES 2025

AL: 30/09/2025

| CONCEPTOS | MOVIMIENTOS EN: | | | | |
|---|-----------------|----------|--|----------|----------|
| | LIBROS | | | BANCOS | |
| | DEBE | HABER | | DEBE | HABER |
| SALDO AL: 30 de septiembre de 2025 | 1,062.98 | | | | 1,064.02 |
| CARGOS NO CORRESPONDIDOS POR EL BANCO | | | | | 0.00 |
| CREDITOS NO CORRESPONDIDOS POR EL BANCO | 0.00 | | | | |
| CARGOS DEL BANCO NO CORRESPONDIDOS | 0.00 | 0.00 | | | |
| CREDITOS DEL BANCO NO CORRESPONDIDOS | 0.00 | | | | |
| DIFERENCIAS DE CALCULO DEL IMSS DEL MES DE AGOSTO | 1.04 | | | | |
| SUMAS | 1,064.02 | 0.00 | | 0.00 | 1,064.02 |
| SALDOS CONCILIADOS | | 1,064.02 | | 1,064.02 | |
| SUMAS IGUALES | 1,064.02 | 1,064.02 | | 1,064.02 | 1,064.02 |

ELABORÓ

MTRA. BEATRIZ GONZALEZ PEDRO
COORDINADORA ADMINISTRATIVA



UNIVERSIDAD AUTÓNOMA
COMUNAL DE OAXACA
DECRETO NÚM. 1802

AUTORIZÓ

MTRO. RIGOBERTO VÁSQUEZ GARCÍA
RECTOR

Suc. 549 C.F. ANTEQUERA,OAXAC
CALZADA PORFIRIO DIAZ 231
REFORMA M

| CUENTA PRODUCTIVA MONEDA NACIONAL | |
|--|-----------|
| GAT Nominal antes de impuestos | No Aplica |
| GAT Real antes de impuestos | No Aplica |
| Interés Aplicable o Rendimientos | \$18.08 |
| Comisiones efectivamente cobradas | \$30.00 |
| La GAT real es el rendimiento que obtendría después de descontar la inflación estimada | |

UNIVERSIDAD AUTONOMA COMUNAL DE OAXACA
C SEGUNDA PRIV DE 5 DE FEB 73 INT SN
MODELO CHM
68100 OAXACA DE JUAREZ, OAXACA C.R.68005

La fecha de corte es la indicada después de la leyenda "ESTADO DE CUENTA AL".
Salvo que expresamente se determine otra moneda, todas las cifras contenidas
en el estado de cuenta se encuentran denominadas en Pesos Moneda Nacional.

Su estado de cuenta contiene información de los siguientes productos y servicios:

| RESUMEN GENERAL | | | |
|-----------------------------------|--------------------|----------------|----------------------|
| PRODUCTO/SERVICIO | CONTRATO | SALDO ANTERIOR | SALDO AL 30/SEP/2025 |
| Cuenta Productiva Moneda Nacional | 10112713610 | \$1,080.74 | \$1,064.02 |
| CLABE Interbancaria | 002610702066921796 | | |

CUENTA PRODUCTIVA MONEDA NACIONAL

RESUMEN DEL: 01/SEP/2025 AL 30/SEP/2025

| | |
|-----------------------------------|----------------|
| CONTRATO | 10112713610 |
| Saldo Anterior | \$1,080.74 |
| (+) 13 Depósitos | \$1,597,011.38 |
| (-) 29 Retiros | \$1,597,028.10 |
| SALDO AL 30 DE SEPTIEMBRE DE 2025 | \$1,064.02 |

| | |
|---------------------------------|-------------|
| Saldo Promedio | \$59,552.96 |
| Días Transcurridos | 30 |
| Tasa Bruta | 0.36% |
| (Expresada en términos anuales) | |
| Tasa Neta | 0.36% |
| (Expresada en términos anuales) | |
| Impuesto Retenido | \$0.00 |
| Intereses Pagados | \$18.08 |
| Interes Bruto Pagado | \$18.08 |
| Cheques Girados | 0 |
| Cheques Exentos | 0 |

| RESUMEN POR MEDIOS DE ACCESO | | RETIROS | DEPOSITOS |
|------------------------------|--|----------------|----------------|
| Cheques 7020 6692179 | | \$1,597,028.10 | \$1,597,011.38 |

DETALLE DE OPERACIONES

| FECHA | CONCEPTO | RETIROS | DEPOSITOS | SALDO |
|--------|-------------------------|---------|-----------|----------|
| | SALDO ANTERIOR | | | 1,080.74 |
| 11 SEP | COMISION COBRADA Global | | | |
| | Billing | | | |

DETALLE DE OPERACIONES

| FECHA | CONCEPTO | RETIROS | DEPOSITOS | SALDO |
|--------|---|------------|------------|------------|
| | CAJA 0095 AUT 00000000 | | | |
| | HORA 10:40 SUC 2864 | 30.00 | | |
| 11 SEP | IVA POR COMISION COBRADA | | | |
| | CAJA 0095 AUT 00000000 | | | |
| | HORA 10:40 SUC 2864 | 4.80 | | 1,045.94 |
| 12 SEP | PAGO RECIBIDO DE GOBIERNO DEL ESTADO DE OAXACA SU | | | |
| | REF.25168270 UR570 68270 25 1 | | | |
| | 68270 PAGO DE NOMINA DE CONTRA | | | |
| | CAJA 0077 AUT 00000000 | | | |
| | HORA 16:51 SUC 0870 | | 22,614.00 | |
| 12 SEP | PAGO RECIBIDO DE GOBIERNO DEL ESTADO DE OAXACA SU | | | |
| | REF.25168269 UR570 68269 25 1 | | | |
| | 68269 PAGO DE NOMINA DE CONTRA | | | |
| | CAJA 0077 AUT 00000000 | | | |
| | HORA 16:51 SUC 0870 | | 359,210.60 | |
| 12 SEP | PAGO RECIBIDO DE GOBIERNO DEL ESTADO DE OAXACA SU | | | |
| | REF.25168268 UR570 68268 25 1 | | | |
| | 68268 PAGO DE NOMINA DE MANDOS | | | |
| | CAJA 0077 AUT 00000000 | | | |
| | HORA 16:51 SUC 0870 | | 70,192.08 | 453,062.62 |
| 15 SEP | PAGO RECIBIDO DE GOBIERNO DEL ESTADO DE OAXACA SU | | | |
| | REF.2528054 UR570 8054 25 2 | | | |
| | 8054 PAGO DE IMPUESTOS SOBRE S | | | |
| | CAJA 0077 AUT 00000000 | | | |
| | HORA 12:39 SUC 0870 | | 107,227.00 | |
| 15 SEP | PAGO RECIBIDO DE GOBIERNO DEL ESTADO DE OAXACA SU | | | |
| | REF.2528057 UR570 8057 25 2 | | | |
| | 8057 PAGO DE CUOTAS IMSS OBRER | | | |
| | CAJA 0077 AUT 00000000 | | | |
| | HORA 12:39 SUC 0870 | | 17,814.00 | |
| 15 SEP | PAGO RECIBIDO DE GOBIERNO DEL ESTADO DE OAXACA SU | | | |
| | REF.2528058 UR570 8058 25 2 | | | |
| | 8058 PAGO DE IMSS CESANTIA Y V | | | |
| | CAJA 0077 AUT 00000000 | | | |
| | HORA 12:39 SUC 0870 | | 29,283.60 | |
| 15 SEP | PAGO DE NOMINA INTERB. DESCRIPCION NOM 1RA SEPTIEM | | | |
| | 2025 NUM DE AUTORIZACION 000029003046 | | | |
| | CAJA 0070 AUT 00000000 | | | |
| | HORA 14:52 SUC 0870 | 70,192.08 | | |
| 15 SEP | PAGO DE NOMINA INTERB. DESCRIPCION NOM 1RA SEPTIEM | | | |
| | 2025 NUM DE AUTORIZACION 000029572747 | | | |
| | CAJA 0070 AUT 00000000 | | | |
| | HORA 15:05 SUC 0870 | 335,569.86 | | |
| 15 SEP | PAGO RECIBIDO DE GOBIERNO DEL ESTADO DE OAXACA SU | | | |
| | REF.25168592 UR570 68592 25 1 | | | |
| | 68592 PAGO DE CUOTAS IMSS PATR | | | |
| | CAJA 0077 AUT 00000000 | | | |
| | HORA 15:49 SUC 0870 | | 24,903.69 | |
| 15 SEP | PAGO INTERBANCARIO A KLAR AL BENEF. EDGAR,AUDELO/BERNAL | | | |

DETALLE DE OPERACIONES

| FECHA | CONCEPTO | RETIROS | DEPOSITOS | SALDO |
|--------|--|----------|-----------|-------|
| | (DATO NO VERIFICADO POR ESTA INSTITUCION) CTA.BENEFICIARIO | | | |
| | 661610008080100719 CLAVE | | | |
| | RASTREO 085905528530325855 | | | |
| | REF. 0150925 NOM 1RA | | | |
| | SEPTIEMBRE 2025 MISMO DIA | | | |
| | CAJA 0062 AUT 00000000 | | | |
| | HORA 15:49 SUC 0870 | 3,753.70 | | |
| 15 SEP | PAGO A TERCEROS REF. | | | |
| | 0525091500564860 UNIVERSIDAD | | | |
| | AUTONOMA COMUNAL D AL BENEF | | | |
| | FELICIANO,GABRIEL/SALAZAR SU | | | |
| | REF.0000564860 UNIVERSIDAD | | | |
| | AUTONOMA COMUNAL DE OAX | | | |
| | 00000000000001717922 | | | |
| | CAJA 0062 AUT 00000000 | | | |
| | HORA 15:55 SUC 0870 | 5,362.43 | | |
| 15 SEP | PAGO A TERCEROS REF. | | | |
| | 0525091500576376 UNIVERSIDAD | | | |
| | AUTONOMA COMUNAL D AL BENEF | | | |
| | ALBERTO MARTIN,VARGAS/AGUILAR | | | |
| | SU REF.0000576376 UNIVERSIDAD | | | |
| | AUTONOMA COMUNAL DE OAX | | | |
| | 00000000000007334103 | | | |
| | CAJA 0062 AUT 00000000 | | | |
| | HORA 16:00 SUC 0870 | 5,362.43 | | |
| 15 SEP | PAGO A TERCEROS REF. | | | |
| | 0525091500588952 UNIVERSIDAD | | | |
| | AUTONOMA COMUNAL D AL BENEF | | | |
| | GUILLERMO,HERNANDEZ/ANTONIO SU | | | |
| | REF.0000588952 UNIVERSIDAD | | | |
| | AUTONOMA COMUNAL DE OAX | | | |
| | 00000000000001032505 | | | |
| | CAJA 0062 AUT 00000000 | | | |
| | HORA 16:06 SUC 0870 | 5,185.46 | | |
| 15 SEP | PAGO A TERCEROS REF. | | | |
| | 0525091500600508 UNIVERSIDAD | | | |
| | AUTONOMA COMUNAL D AL BENEF | | | |
| | SERGIO,LOPEZ/GOMEZ SU | | | |
| | REF.0000600508 UNIVERSIDAD | | | |
| | AUTONOMA COMUNAL DE OAX | | | |
| | 00000000000005865041 | | | |
| | CAJA 0062 AUT 00000000 | | | |
| | HORA 16:12 SUC 0870 | 5,185.46 | | |
| 15 SEP | PAGO A TERCEROS REF. | | | |
| | 0525091500614820 UNIVERSIDAD | | | |
| | AUTONOMA COMUNAL D AL BENEF | | | |
| | DIEGO LEANDRO,LAZO/GARCIA SU | | | |
| | REF.0000614820 UNIVERSIDAD | | | |
| | AUTONOMA COMUNAL DE OAX | | | |
| | 00000000000000729338 | | | |
| | CAJA 0062 AUT 00000000 | | | |
| | HORA 16:18 SUC 0870 | 5,185.46 | | |
| 15 SEP | PAGO A TERCEROS REF. | | | |
| | 0525091500623175 UNIVERSIDAD | | | |
| | AUTONOMA COMUNAL D AL BENEF | | | |
| | KENIA,LARA/FRANCO SU | | | |
| | REF.0000623175 UNIVERSIDAD | | | |
| | AUTONOMA COMUNAL DE OAX | | | |
| | 00000000000001502580 | | | |
| | CAJA 0062 AUT 00000000 | | | |

DETALLE DE OPERACIONES

| FECHA | CONCEPTO | RETIROS | DEPOSITOS | SALDO |
|--------|---|------------|------------|------------|
| | HORA 16:22 SUC 0870 | 5,185.46 | | |
| 15 SEP | PAGO A TERCEROS REF. 0525091500629317 UNIVERSIDAD AUTONOMA COMUNAL D AL BENEF CESAR ANDRES,TRUJILLO/LEYVA SU REF.0000629317 UNIVERSIDAD AUTONOMA COMUNAL DE OAX 00000000000002659957 CAJA 0062 AUT 00000000 | | | |
| | HORA 16:25 SUC 0870 | 5,185.46 | | |
| 15 SEP | PAGO A TERCEROS REF. 0525091500636003 UNIVERSIDAD AUTONOMA COMUNAL D AL BENEF ELVIA JANNET,BERNAL/BAUTISTA SU REF.0000636003 UNIVERSIDAD AUTONOMA COMUNAL DE OAX 00000000000006113276 CAJA 0062 AUT 00000000 | | | |
| | HORA 16:29 SUC 0870 | 4,240.15 | | 181,882.96 |
| 17 SEP | PAGO DE SERVICIO 991487 PAGO DE IMPUESTOS REFERENCIADO S.A.T. CAJA 0062 AUT 00000000 | | | |
| | HORA 15:54 SUC 0870 | 107,227.00 | | |
| 17 SEP | TRASPASO REF 70207608872 AUT. 09035 SER BCA ELEC. CAJA 0062 AUT 00000000 | | | |
| | HORA 16:04 SUC 0870 | | 447,973.65 | |
| 17 SEP | PAGO A TERCEROS 18541 4SSRCV-VIV-ACV I1710372101-284386-202508 CAJA 0062 AUT 00000000 | | | |
| | HORA 16:10 SUC 0870 | 519,974.94 | | |
| 17 SEP | PAGO A TERCEROS REF. 0425091700033297 UNIVERSIDAD AUTONOMA COMUNAL D AL BENEF MAYRA,CALLEJAS/PEREZ SU REF.0000033297 UNIVERSIDAD AUTONOMA COMUNAL DE OAX 00000000000007438979 CAJA 0062 AUT 00000000 | | | |
| | HORA 16:19 SUC 0870 | 1,608.73 | | 1,045.94 |
| 29 SEP | PAGO RECIBIDO DE GOBIERNO DEL ESTADO DE OAXACA SU REF.25175323 UR570 75323 25 1 75323 PAGO DE NOMINA DE MANDOS CAJA 0077 AUT 00000000 | | | |
| | HORA 16:37 SUC 0870 | | 70,192.08 | |
| 29 SEP | PAGO RECIBIDO DE GOBIERNO DEL ESTADO DE OAXACA SU REF.25175325 UR570 75325 25 1 75325 PAGO DE NOMINA DE CONTRA CAJA 0077 AUT 00000000 | | | |
| | HORA 16:37 SUC 0870 | | 22,614.00 | |
| 29 SEP | PAGO RECIBIDO DE GOBIERNO DEL ESTADO DE OAXACA SU REF.25175324 UR570 75324 25 1 75324 PAGO DE NOMINA DE CONTRA CAJA 0077 AUT 00000000 | | | |
| | HORA 16:37 SUC 0870 | | 359,210.60 | |
| 29 SEP | PAGO RECIBIDO DE GOBIERNO DEL | | | |

DETALLE DE OPERACIONES

| FECHA | CONCEPTO | RETIROS | DEPOSITOS | SALDO |
|--------|--------------------------------|------------|-----------|-----------|
| | ESTADO DE OAXACA SU | | | |
| | REF.25175326 UR570 75326 25 1 | | | |
| | 75326 PAGO DE RDL DE MANDOS ME | | | |
| | CAJA 0077 AUT 00000000 | | | |
| | HORA 16:37 SUC 0870 | | 65,758.00 | |
| 29 SEP | PAGO DE NOMINA INTERB. | | | |
| | DESCRIPCION NOM 2DA SEPTIEM | | | |
| | 2025 NUM DE AUTORIZACION | | | |
| | 000023755448 | | | |
| | CAJA 0070 AUT 00000000 | | | |
| | HORA 16:42 SUC 0870 | 70,192.08 | | |
| 29 SEP | PAGO DE NOMINA INTERB. | | | |
| | DESCRIPCION NOM 2DA SEPTIEM | | | |
| | 2025 NUM DE AUTORIZACION | | | |
| | 000023874049 | | | |
| | CAJA 0070 AUT 00000000 | | | |
| | HORA 16:46 SUC 0870 | 335,569.86 | | |
| 29 SEP | PAGO DE NOMINA INTERB. | | | |
| | DESCRIPCION NOM RDL SEPTIEM | | | |
| | 2025 NUM DE AUTORIZACION | | | |
| | 000024061650 | | | |
| | CAJA 0070 AUT 00000000 | | | |
| | HORA 16:48 SUC 0870 | 65,758.00 | | |
| 29 SEP | PAGO INTERBANCARIO A KLAR AL | | | |
| | BENEF. EDGAR,AUDELO/BERNAL | | | |
| | (DATO NO VERIFICADO POR ESTA | | | |
| | INSTITUCION) CTA.BENEFICIARIO | | | |
| | 661610008080100719 CLAVE | | | |
| | RASTREO 085905319610327259 | | | |
| | REF. 0290925 NOM 2DA | | | |
| | SEPTIEMBRE 2025 MISMO DIA | | | |
| | CAJA 0062 AUT 00000000 | | | |
| | HORA 17:12 SUC 0870 | 3,753.70 | | |
| 29 SEP | PAGO A TERCEROS REF. | | | |
| | 0525092900539587 UNIVERSIDAD | | | |
| | AUTONOMA COMUNAL D AL BENEF | | | |
| | FELICIANO,GABRIEL/SALAZAR SU | | | |
| | REF.0000539587 UNIVERSIDAD | | | |
| | AUTONOMA COMUNAL DE OAX | | | |
| | 00000000000001717922 | | | |
| | CAJA 0062 AUT 00000000 | | | |
| | HORA 17:15 SUC 0870 | 5,362.43 | | 38,184.55 |
| 30 SEP | PAGO A TERCEROS REF. | | | |
| | 0225093000716765 UNIVERSIDAD | | | |
| | AUTONOMA COMUNAL D AL BENEF | | | |
| | ALBERTO MARTIN,VARGAS/AGUILAR | | | |
| | SU REF.0000716765 UNIVERSIDAD | | | |
| | AUTONOMA COMUNAL DE OAX | | | |
| | 00000000000007334103 | | | |
| | CAJA 0062 AUT 00000000 | | | |
| | HORA 11:59 SUC 0870 | 5,362.43 | | |
| 30 SEP | PAGO A TERCEROS REF. | | | |
| | 0225093000724376 UNIVERSIDAD | | | |
| | AUTONOMA COMUNAL D AL BENEF | | | |
| | GUILLERMO,HERNANDEZ/ANTONIO SU | | | |
| | REF.0000724376 UNIVERSIDAD | | | |
| | AUTONOMA COMUNAL DE OAX | | | |
| | 00000000000001032505 | | | |
| | CAJA 0062 AUT 00000000 | | | |
| | HORA 12:02 SUC 0870 | 5,185.46 | | |
| 30 SEP | PAGO A TERCEROS REF. | | | |

DETALLE DE OPERACIONES

| FECHA | CONCEPTO | RETIROS | DEPOSITOS | SALDO |
|--------|--|----------|-----------|----------|
| | 0225093000744027 UNIVERSIDAD AUTONOMA COMUNAL D AL BENEF SERGIO,LOPEZ/GOMEZ SU REF.0000744027 UNIVERSIDAD AUTONOMA COMUNAL DE OAX 00000000000005865041 CAJA 0062 AUT 00000000 HORA 12:09 SUC 0870 | 5,185.46 | | |
| 30 SEP | PAGO A TERCEROS REF. 0225093000751802 UNIVERSIDAD AUTONOMA COMUNAL D AL BENEF DIEGO LEANDRO,LAZO/GARCIA SU REF.0000751802 UNIVERSIDAD AUTONOMA COMUNAL DE OAX 00000000000000729338 CAJA 0062 AUT 00000000 HORA 12:12 SUC 0870 | 5,185.46 | | |
| 30 SEP | PAGO A TERCEROS REF. 0225093000775111 UNIVERSIDAD AUTONOMA COMUNAL D AL BENEF KENIA,LARA/FRANCO SU REF.0000775111 UNIVERSIDAD AUTONOMA COMUNAL DE OAX 00000000000001502580 CAJA 0062 AUT 00000000 HORA 12:21 SUC 0870 | 5,185.46 | | |
| 30 SEP | PAGO A TERCEROS REF. 0225093000783407 UNIVERSIDAD AUTONOMA COMUNAL D AL BENEF CESAR ANDRES,TRUJILLO/LEYVA SU REF.0000783407 UNIVERSIDAD AUTONOMA COMUNAL DE OAX 00000000000002659957 CAJA 0062 AUT 00000000 HORA 12:24 SUC 0870 | 5,185.46 | | |
| 30 SEP | PAGO A TERCEROS REF. 0225093000795814 UNIVERSIDAD AUTONOMA COMUNAL D AL BENEF ELVIA JANNET,BERNAL/BAUTISTA SU REF.0000795814 UNIVERSIDAD AUTONOMA COMUNAL DE OAX 00000000000006113276 CAJA 0062 AUT 00000000 HORA 12:29 SUC 0870 | 4,240.15 | | |
| 30 SEP | PAGO A TERCEROS REF. 0225093000800903 UNIVERSIDAD AUTONOMA COMUNAL D AL BENEF MAYRA,CALLEJAS/PEREZ SU REF.0000800903 UNIVERSIDAD AUTONOMA COMUNAL DE OAX 00000000000007438979 CAJA 0062 AUT 00000000 HORA 12:31 SUC 0870 | 1,608.73 | | |
| 30 SEP | SU RENDIMIENTO CAJA 0000 AUT 00000000 HORA 23:59 SUC 0549 | | 18.08 | 1,064.02 |

SALDO MINIMO REQUERIDO

Saldo mínimo requerido para evitar la comisión por Manejo de Cuenta: \$20,000.00

| COMISIONES COBRADAS | |
|-----------------------------------|-------|
| COMISIONES COBRADAS EN EL PERIODO | 30.00 |

| CARGOS OBJETADOS | |
|---------------------------------------|----------------------|
| CARGOS OBJETADOS EN EL CICLO ANTERIOR | \$404,040,404,040.40 |

UNIVERSIDAD AUTONOMA COMUNAL DE OAXACA

CADENA ORIGINAL DEL COMPLEMENTO DE CERTIFICACIÓN DIGITAL DEL SAT

||1.1|1A78E53F-0C88-4125-9C17-66A638E32A2C|2025-10-02T15:08:26|CEC961028A98|BtW798+jAc1j4Lh8zPcWSzOIppJ//yOBiC2xGhtAvKQHjRwPoUJJG5+ugbAiXObqAy6QeouIPag3wcVGuDoD7dH7BHQRnChko350/EM11hHAYTKG61GFUS9feOeDVUCSbdsmmjsWgJvmmou9BCjvLJ9bHHevqzjuo8PPl42YRINeTx/oYQbJNnfavZbT0EkUcdzC5mVuTVFfewkj/baEkfSYaoNF3xSLKsWQrFPWbfc2fXFXsIEjZ/pu5Xqk1ytQ0rgtgE1CZQtz5XX54bke6kHEwRhvZ2I2Fm6gv5pO+WcntvKZlP2ANcuOB9UTJkLJapmc9BYi9P2eOXvhwRToAcQ==|00001000000715863954|ii3qmBJ64mzvvsJYumpbQcA82tGNKjkJnSEMPC3RWqQVZ3ko2g56se5pkpgn1aK15ZUNKbDH4197J5FomQO6h1H7xak25dvarJ6197PkJu8gAVe/GpeGLkf7czNe7Kx1BTd9PZfRKpnsdlwgxfX7tbaPF+kqWQGRUSkzerti6pXgLLG6nZPDt7Xy+UempJK/x4yK5bVZfOndbFFY7kYxdRYqAYVqZ7hyOtCjb4rvIT0BP5PmZaRPhv2r2aJRNrbSXZWLdggm0S+I6CoQDvdgaCMHyhp0Yu6Vb208syVkd43CYvra8XCUaGQ9YjUGKQR4EtOBgDoJR+T+pKUoSGaEIw==||

SELLO DIGITAL DEL EMISOR



BtW798+jAc1j4Lh8zPcWSzOIppJ//yOBiC2xGhtAvKQHjRwPoUJJG5+ugbAiXObqAy6QeouIPag3wcVGuDoD7dH7BHQRnChko350/EM11hHAYTKG61GFUS9feOeDVUCSbdsmmjsWgJvmmou9BCjvLJ9bHHevqzjuo8PPl42YRINeTx/oYQbJNnfavZbT0EkUcdzC5mVuTVFfewkj/baEkfSYaoNF3xSLKsWQrFPWbfc2fXFXsIEjZ/pu5Xqk1ytQ0rgtgE1CZQtz5XX54bke6kHEwRhvZ2I2Fm6gv5pO+WcntvKZlP2ANcuOB9UTJkLJapmc9BYi9P2eOXvhwRToAcQ==

SELLO DIGITAL SAT

ii3qmBJ64mzvvsJYumpbQcA82tGNKjkJnSEMPC3RWqQVZ3ko2g56se5pkpgn1aK15ZUNKbDH4197J5FomQO6h1H7xak25dvarJ6197PkJu8gAVe/GpeGLkf7czNe7Kx1BTd9PZfRKpnsdlwgxfX7tbaPF+kqWQGRUSkzerti6pXgLLG6nZPDt7Xy+UempJK/x4yK5bVZfOndbFFY7kYxdRYqAYVqZ7hyOtCjb4rvIT0BP5PmZaRPhv2r2aJRNrbSXZWLdggm0S+I6CoQDvdgaCMHyhp0Yu6Vb208syVkd43CYvra8XCUaGQ9YjUGKQR4EtOBgDoJR+T+pKUoSGaEIw==

"ESTE DOCUMENTO ES UNA REPRESENTACIÓN IMPRESA DE UN CFDI"

| | |
|--------------------------------|--|
| Versión | 4.0 |
| Folio | 0001030101011271361004 |
| Forma de Pago | 03-Transferencia electrónica de fondos |
| No. de Serie de CSD del Emisor | 00001000000707865819 |
| Serie | CAPTACION |
| Tipo de Cambio | 1 |
| Moneda | MXN-Peso Mexicano |
| Tipo de Comprobante | I-Ingreso |
| Exportación | 01-No Aplica |
| Método de Pago | PUE-Pago en una sola exhibición |
| Lugar de Expedición | 06000-Ciudad de México |
| Fecha de Expedición | 2025-10-01 |
| Fecha y Hora de Emisión | 2025-10-01T15:24:31 |
| Fecha y Hora de Certificación | 2025-10-02T15:08:26 |
| RFC del Emisor | BNM840515VB1 |
| Nombre del Emisor | BANCO NACIONAL DE MEXICO |
| Régimen fiscal del Emisor | 601-General de Ley Personas Morales |
| RFC del Receptor | XAXX010101000 |
| Nombre del Receptor | UNIVERSIDAD AUTONOMA COMUNAL DE OAXACA |
| Domicilio Fiscal del Receptor | 06000 |
| Regimen Fiscal del Receptor | 616-Sin obligaciones fiscales |
| UsoCFDI | S01-Sin Efectos Fiscales |
| UUID | 1A78E53F-0C88-4125-9C17-66A638E32A2C |
| RFC Proveedor Certificado | CEC961028A98 |
| No de serie de CSD del SAT | 00001000000715863954 |

CONCEPTOS

| | | | | | | | |
|-----------------|----------------------------------|----------|---|----------------|------------------------|-----------------|---------|
| Clave Prod Serv | 84121500-Instituciones bancarias | Cantidad | 1 | Clave Unidad | E48-Unidad de servicio | Objeto Impuesto | 02 |
| Descripción | COMISION COBRADA | | | Valor Unitario | \$30.00 | Importe | \$30.00 |

IMPUESTOS

| | | | | | | | |
|------|---------|----------|---------|------|-----|---------|--------|
| Base | \$30.00 | Impuesto | 002-IVA | Tasa | 16% | Importe | \$4.80 |
|------|---------|----------|---------|------|-----|---------|--------|

UNIVERSIDAD AUTONOMA COMUNAL DE OAXACA

| | | | | | | | | | | |
|--------------------------------|-------|----------|-----|-------------|------|------|-----|---------------|--------|---------|
| SUBTOTALES | | | | | | | | | | \$30.00 |
| TOTAL DE IMPUESTOS TRASLADADOS | | | | | | | | | | |
| Base | 30.00 | Impuesto | 002 | Tipo Factor | Tasa | Tasa | 16% | Total Importe | \$4.80 | |
| TOTAL DE IMPUESTOS TRASLADADOS | | | | | | | | | \$4.80 | |
| TOTAL DEL COMPROBANTE | | | | | | | | | | \$34.80 |

"Este documento es una representación impresa sin validez fiscal"

Banco Nacional de México, S.A., integrante del Grupo Financiero Banamex recibe las consultas, reclamaciones o aclaraciones, en su Unidad Especializada de Atención a Usuarios, ubicada en Av. Insurgentes Sur No. 926, Colonia Del Valle, Alcaldía Benito Juárez, C.P.03100 Ciudad de México y por correo electrónico unebanamex@banamex.com o teléfono (55) 12 26 45 83, así como en cualquiera de sus sucursales u oficinas. En el caso de no obtener una respuesta satisfactoria, podrá acudir a la Comisión Nacional para la Protección y Defensa de los Usuarios de Servicios Financieros www.condusef.gob.mx Teléfonos: 55-53-40-09-99 o 800-999-8080.

Banamex Resuelve

Segmento Empresarial y Gobierno

Desde el Interior de la República: 55 2226 1111

EUA y Canadá: 1 855 295 7093

De lunes a viernes de 07:00 a 23:00 horas.

sábado 09:00 a 18:00 horas

servicioalclientebei@banamex.com

Banamex Resuelve

Segmento Pequeña y Mediana Empresa (PYME)

Desde el Interior de la República: 55 1226 8867

EUA y Canadá 1 844 207 3684

De lunes a viernes de 07:00 a 23:00 horas.

sábado 09:00 a 18:00 horas

servicioalclientepyme@banamex.com

RFC:BNM840515VB1 Isabel la Católica número 44, Colonia Centro, Alcaldía Cuauhtémoc, 06000, Ciudad de México. Tel. 55 1226-8867

IMPORTANTE:

* Si deseas realizar una aclaración sobre tu estado de cuenta, tienes 90 días naturales posteriores al corte del mismo. Para ello, por favor llama a la Unidad Especializada Banamex.

Para consultar información sobre comisiones con fines informativos y de comparación, ingresa a www.condusef.gob.mx y www.banamex.com



El IPAB garantiza el pago hasta 400 mil unidades de Inversión (UDI's) por persona, por banco, de las obligaciones garantizadas www.ipab.org.mx

LEY FEDERAL DE PROTECCION DE DATOS PERSONALES EN POSESION DE LOS PARTICULARES

En Banamex los datos están protegidos, consulta el aviso de privacidad correspondiente en www.banamex.com/avisodeprivacidad o en la sucursal de tu preferencia

Agradecemos su preferencia

1 de Octubre de 2025

Aviso Importante
Cambios en los conceptos de comisiones

Estimado cliente:

En Banco Nacional de México S.A., integrante del Grupo Financiero Banamex ("Banamex") tenemos un profundo compromiso con la transparencia y con ofrecerle los mejores servicios bancarios. En esta línea, de acuerdo con la solicitud emitida por Banco de México, le informamos que estamos realizando ajustes a los conceptos de las comisiones de los servicios, para su fácil y clara identificación al consultarlas, los cuales se verán reflejados a partir del 1 de Noviembre de 2025 en el documento "RESUMEN DE AVISO DE COMISIONES".

Dicho resumen corresponde al desglose de los conceptos "COMISION COBRADA Global Billing" e "IVA POR COMISION COBRADA" que encuentran en su estado de cuenta, y que consideran el cobro total de las comisiones originadas dentro del periodo de acuerdo a los servicios previamente contratados por usted, siendo parte integrante de su estado de cuenta. El resumen contiene el detalle con el nombre de los productos o servicios contratados, concepto de la comisión, las unidades, precio unitario y moneda de la comisión, así como el volumen (número de veces que una misma comisión fue cobrada), importe de la comisión y monto total de cada comisión específica del periodo (considerando el volumen e importe de la comisión). Este detalle, le es enviado el noveno día hábil de cada mes al correo electrónico que fue registrado en la contratación de su cuenta de cheques o al correo específico que solicite o haya solicitado directamente con su ejecutivo de cuenta.

Estos ajustes en los conceptos no implican cambios en las condiciones, precios pactados y/o servicios contratados previamente con Banamex.

Para mayor referencia a continuación le indicamos los cambios que verá reflejados.

| Producto | Concepto Actual | Nuevo concepto que verá a partir del 01 de noviembre 2025 |
|---|---|---|
| TEF Nomina TEF Nómina Pagomático CitiDirect | Dispersion de nomina | Comisión Transferencia Envío Misma Entidad Banca por Internet |
| TEF Nomina | Orden de pago en efectivo en sucursal mismo banco | Comisión Transferencia Envío Cobro en Efectivo en Sucursal Misma Entidad Banca por Internet |

| Producto | Concepto Actual | Nuevo concepto que verá a partir del 01 de noviembre 2025 |
|-------------------------------|---|---|
| TEF Pagos Interbancarios | Emi ord de pago (trasp) mismo día interbanc (SPEI) | Comisión Transferencia Envío SPEI Banca por Internet |
| Orden de Pago Internacional | Emision de orden pago mismo día interbanc al extranjero | Comisión Transferencia Envío Internacional Swift Banca por Internet |
| Servicio Electrónico de Pagos | Por operacion o transaccion de dispersion- Bancanet Per | Comisión Transferencia Envío Misma Entidad Banca por Internet |

Si tiene dudas o requiere más información, por favor contacte a su ejecutivo de servicio o comuníquese a:

Banamex Resuelve
Segmento Empresarial y Gobierno
Ciudad de México: 55 2226 1111
Otra ciudad del país: 800 111 1122
EUA y Canadá +52 855 295 7093
Horario de atención telefónica: Lunes a viernes de 07:00 a 23:00 horas
Buzón: resuelve@banamex.com
Horario de atención buzón de correo: Lunes a viernes de 08:00 a 19:00 horas

Atentamente,
Banco Nacional de México, S.A.,
integrante del Grupo Financiero Banamex.

GLOSARIO DE ABREVIATURAS

| ABREVIACIÓN | DESCRIPCIÓN |
|---------------------|---|
| TER | PRIMER |
| AÑO | AÑO |
| ANL | ANUALIDAD |
| ATM | AUTOMATIC TELLER MACHINE (CAJERO AUTOMÁTICO) |
| AUD / AUDIOMAT | AUDIOMÁTICO |
| AUD E | AUDIOMÁTICO EMPRESARIAL |
| AUT | AUTOMÁTICA / AUTORIZACIÓN |
| B PRF | BANCANET PROFESIONAL |
| BANC | BANCOS |
| BCA | BANCA |
| BCDIR | BANCANET DIRECTO |
| BCNET | BANCANET EMPRESARIAL |
| BCOS | BANCOS |
| BENEF | BENEFICIARIO |
| BESE | BANAMEX EN SU EMPRESA |
| BMX/BNM | BANCO NACIONAL DE MÉXICO |
| BNE | BANCANET EMPRESARIAL |
| BNET | BANCANET |
| BONIF COM APERT | BONIFICACIÓN DE LA COMISIÓN POR APERTURA CREDITO |
| BONIF | BONIFICACIÓN |
| BONIF PQ PME ES | BONIFICACIÓN PAQUETE PYME ESENCIAL |
| BONIF PQ PME ES SD | BONIFICACIÓN PAQUETE PYME ESENCIAL SDPM |
| BONIF PQ PME AV | BONIFICACIÓN PAQUETE PYME AVANZADO |
| BONIF PQ PME AV SD | BONIFICACIÓN PAQUETE PYME AVANZADO SDPM |
| BONIF PQ PME AV SD1 | BONIFICACIÓN PAQUETE PYME AVANZADO SD MAS 1 PRODUCTO |
| BONIF PQ PME AV SD2 | BONIFICACIÓN PAQUETE PYME AVANZADO SD MAS 2 PRODUCTOS |
| BONIF PQ PME AV SD3 | BONIFICACIÓN PAQUETE PYME AVANZADO SD MAS 3 PRODUCTOS |
| BONIF PAQUETE PYME | BONIFICACIÓN COMISIÓN PAQUETE PYME. NOMBRE DE LA COMISIÓN EN EL REGISTRO DE COMISIONES DE BANXICO: PAQUETE DE SERVICIOS NIVEL 4 |

| ABREVIACIÓN | DESCRIPCIÓN |
|-----------------------------|--|
| BONIF PYME > 25 CHEQUES | BONIFICACIÓN COMISIÓN POR CHEQUE LIBRADO (EXPEDICIÓN DE MÁS DE 25 CHEQUES EN PAQUETE PYME) |
| BONIF PAQUETE ESENCIAL | BONIFICACIÓN COMISIÓN PAQUETE ESENCIAL. NOMBRE DE LA COMISIÓN EN EL REGISTRO DE COMISIONES DE BANXICO: PAQUETE DE SERVICIOS NIVEL 1 |
| BONIF PAQ ESENCIAL DESC SAL | BONIFICACIÓN COMISIÓN PAQUETE ESENCIAL CON DESCUENTO POR SALDO. NOMBRE DE LA COMISIÓN EN EL REGISTRO DE COMISIONES DE BANXICO: PAQUETE DE SERVICIOS NIVEL 1 |
| BONIF PAQUETE AVANZADO | BONIFICACIÓN COMISIÓN PAQUETE AVANZADO. NOMBRE DE LA COMISIÓN EN EL REGISTRO DE COMISIONES DE BANXICO: PAQUETE DE SERVICIOS NIVEL 2 |
| BONIF PAQ AVA DESC SALDO | BONIFICACIÓN COMISIÓN PAQUETE AVANZADO CON DESCUENTO POR SALDO. NOMBRE DE LA COMISIÓN EN EL REGISTRO DE COMISIONES DE BANXICO: PAQUETE DE SERVICIOS NIVEL 2 |
| BONIF PAQ AVA SALDO 1 PROD | BONIFICACIÓN COMISIÓN PAQUETE AVANZADO CON DESCUENTO POR SALDO + 1 PRODUCTO. NOMBRE DE LA COMISIÓN EN EL REGISTRO DE COMISIONES DE BANXICO: PAQUETE DE SERVICIOS NIVEL 2 |
| C | CAJERO |
| CH/CHQ | CHEQUE |
| C FONDOS | CONCENTRACIÓN FONDOS |
| C/COPIA | CON COPIA |
| C/TARJ-G/ TARJETA | CON TARJETA |
| CAJ | CAJERO |
| CBC | CUENTA BALANCE CERO |
| OCB | CALIFORNIA COMMERCE BANK |
| CEDES | CERTIFICADO DE DEPÓSITO |
| CERTIF | CERTIFICADO |

| ABREVIACIÓN | DESCRIPCIÓN |
|----------------------|--|
| CF | CONCENTRACIÓN FONDOS |
| CGO | CARGO |
| CH, DEV/S/ FONDOS | CHEQUE DEVUELTO SIN FONDOS |
| CITI | CITIDIRECT |
| CM | CUENTA MAESTRA |
| COM | COMISIÓN |
| COM, CH S/ FONDOS | COMISIÓN CHEQUE SIN FONDOS |
| COMIS/COMS | COMISIÓN |
| COM PAQUETE ESENCIAL | COMISIÓN PAQUETE ESENCIAL. NOMBRE DE LA COMISIÓN EN EL REGISTRO DE COMISIONES DE BANXICO: PAQUETE DE SERVICIOS NIVEL 1 |
| COM PAQUETE AVANZADO | COMISIÓN PAQUETE AVANZADO. NOMBRE DE LA COMISIÓN EN EL REGISTRO DE COMISIONES DE BANXICO: PAQUETE DE SERVICIOS NIVEL 2 |
| CONCENT | CONCENTRADORA |
| CONSULT/CONS | CONSULTAS (S) |
| GR | CENTRO REPARTO |
| CTA | CUENTA |
| CTA, M. | CUENTA MAESTRA |
| CTAS | CUENTAS |
| CTO | CONTRATO |
| CTRO | CENTRO |
| CRED | CRÉDITO |
| CUE | CUENTA |
| CVE | CLAVE |
| DEB/DEBIT | DÉBITO |
| DEP | DEPÓSITO |
| DEP P / DISPOSICIÓN | DEPÓSITO POR DISPOSICIÓN |
| DEVOL | DEVOLUCIÓN |
| DEVUEL | DEVUELTO |
| DISP/DIS | DISPOSICIÓN |
| DIS.EFE | DISPOSICIÓN EFECTIVO EN CAJERO AUTOMÁTICO INTERNACIONAL |
| DISP.EF.TIVO CAJERO | DISPOSICIÓN DE EFECTIVO EN CAJERO AUTOMÁTICO |
| DLS/DLLS | DÓLARES |
| DOC | DOCUMENTO |
| DOM | DOMICILIACIÓN |

Pieza ID: PCG-00000533-02

GLOSARIO DE ABREVIATURAS

| ABREVIACIÓN | DESCRIPCIÓN | ABREVIACIÓN | DESCRIPCIÓN | ABREVIACIÓN | DESCRIPCIÓN |
|----------------------|---------------------------|-----------------------|---|-----------------------|--|
| DOT | DOTACIÓN | IVA | IMPUESTO VALOR AGREGADO | PAQ AVA SALDO 2 PROD | COMISIÓN PAQUETE AVANZADO CON DESCUENTO POR SALDO + 2 PRODUCTOS, NOMBRE DE LA COMISIÓN EN EL REGISTRO DE COMISIONES DE BANXICO: PAQUETE DE SERVICIOS NIVEL 2 |
| EDO | ESTADO | L.C. | LINEA DE CRÉDITO | PAQ AVA SALDO 3 PROD | COMISIÓN PAQUETE AVANZADO CON DESCUENTO POR SALDO + 3 PRODUCTOS, NOMBRE DE LA COMISIÓN EN EL REGISTRO DE COMISIONES DE BANXICO: PAQUETE DE SERVICIOS NIVEL 2 |
| EDO DE CTA | ESTADO DE CUENTA | M DÍA | MISMO DÍA | PAQ AVANZADO > 5 CHEQ | COMISIÓN POR CHEQUE LIBRADO (EXPEDICIÓN DE MÁS DE 5 CHEQUES EN PAQUETE AVANZADO) |
| EFE / EFECTIV / EFVO | EFFECTIVO | M.N. | MONEDA NACIONAL | PDTEs | PENDIENTES |
| ELEC / ELECTR | ELECTRÓNICA | MA / MAGNE | MAGNÉTICO | PEMEX | PETROLEOS MEXICANOS |
| EMP | EMPRESARIAL | MED | MEDIO | PTOS | PUNTOS |
| ESP | ESPECIAL | MEN | MEUSUALIDAD | PEND / PENDIENT | PENDIENTES |
| EXI | EXITOSA | MENS | MEUSUAL | PERM | PERMANENTE |
| EXII | EXITOSO | MOD | MODALIDAD | PREV AUT | PREVENCIÓN AUTOMÁTICA |
| EXT | EXTRANJERO | MOV | MOVIMIENTO | PROG | PROGRAMADO |
| F / PLAZA | FUERA DE PLAZA | MOVS / MOVTOS | MOVIMIENTOS | PROM | PROMEDIO |
| FID | FIDUCIARIO | NEG | NEGOCIO RECEPTOR DE PAGOS | PYME | PAQUETE PYME |
| FINS | FONDOS INSUFICIENTES | NO. | NÚMERO | PAQUETE PYME | COMISIÓN PAQUETE PYME, NOMBRE DE LA COMISIÓN EN EL REGISTRO DE COMISIONES DE BANXICO: PAQUETE DE SERVICIOS NIVEL 4 |
| FIRME / PZA | FIRME PLAZA | NO. INV. | NÚMERO DE INVERSIÓN | R1 | MONTO DE 0 A 30 MIL |
| FOR | FORÁNEO | NO. SUC. | NÚMERO DE SUCURSAL | R2 | MONTO DE 30 MIL A 50 MIL |
| GAT | GANANCIA ANUAL TOTAL | NOMI | NÓMINA | R3 | MONTO DE 50 MIL EN ADELANTE |
| GEN | GENERACIÓN | OPER | OPERACIÓN | REACTIV | REACTIVACIÓN |
| GOLD2 | HORIZONTE BALANCEADOS 2 | PAGOS | PAGOS INTERBANCARIOS | REC | RECEPCIÓN |
| GRACI | GRACIAS | PAQ | PAQUETE | RECH | RECHAZADO(A) |
| GTOS | GASTOS | PYME > 25 CHEQUES | COMISIÓN POR CHEQUE LIBRADO (EXPEDICIÓN DE MÁS DE 25 CHEQUES EN PAQUETE PYME) | REEMB | REEMBOLSO |
| HZMDMAS | HORIZONTE BANAMEX UNO | PAQ ESENCIAL DESC SAL | COMISIÓN PAQUETE ESENCIAL CON DESCUENTO POR SALDO, NOMBRE DE LA COMISIÓN EN EL REGISTRO DE COMISIONES DE BANXICO: PAQUETE DE SERVICIOS NIVEL 1 | REF | REFERENCIA |
| HORIZNT | FONDOS DE DINERO BANAMEX | PAQ AVA DESC SALDO | COMISIÓN PAQUETE AVANZADO CON DESCUENTO POR SALDO, NOMBRE DE LA COMISIÓN EN EL REGISTRO DE COMISIONES DE BANXICO: PAQUETE DE SERVICIOS NIVEL 2 | REND | RENDIMIENTOS |
| HORIZONT+ | HORIZONTE PLUS | PAQ AVA SALDO 1 PROD | COMISIÓN PAQUETE AVANZADO CON DESCUENTO POR SALDO + 1 PRODUCTO, NOMBRE DE LA COMISIÓN EN EL REGISTRO DE COMISIONES DE BANXICO: PAQUETE DE SERVICIOS NIVEL 2 | REP/REPOS | REPOSICIÓN |
| HZDIA | HORIZONTE BANAMEX DOS | | | REPOSIC | REPOSICIÓN |
| IMPTOS | IMPUESTOS | | | RESP | RESPALDO |
| IMPMN | IMPORTE MONEDA NACIONAL | | | | |
| MPME | IMPORTE MONEDA EXTRANJERA | | | | |
| IMP | IMPORTE | | | | |
| IN FA / INT FALL | INTENTOS FALLIDOS | | | | |
| INCUMPL | INCUMPLIMIENTO | | | | |
| INT | INTERÉS | | | | |
| INTB | INTERBANCARIO | | | | |
| INTBCO/INTERBAN | INTERBANCARIO | | | | |
| INST | INSTITUCIONES | | | | |
| INTS | INTERESES | | | | |
| INV / INVS | INVERSIÓN/INVERSIONES | | | | |
| ISR | IMPUESTO SOBRE LA RENTA | | | | |

GLOSARIO DE ABREVIATURAS

| ABREVIACIÓN | DESCRIPCIÓN | ABREVIACIÓN | DESCRIPCIÓN |
|--------------|--|-------------|------------------------------------|
| RET | RETIROS | TEF | TRANSFERENCIA ELECTRÓNICA DE PAGOS |
| REV | REVOCACIÓN | TERC | TERCEROS |
| RFC | REGISTRO FEDERAL DE CONTRIBUYENTES | TRAS | TRASPASO |
| S.A.R. | SISTEMA ADMINISTRACIÓN RETIRO | TPV | TERMINAL PUNTO DE VENTA |
| SAT | SISTEMA ADMINISTRACIÓN TRIBUTARIO | TXN | TRANSACCIÓN |
| S.B.C. | SALVO BUEN COBRO | UDIS | UNIDADES DE INVERSIÓN |
| S / FON | SIN FONDOS | VENTAN | VENTANILLA |
| S / FONDOS | SIN FONDOS | VTO | VENCIMIENTO |
| SA | SOCIEDAD ANÓNIMA | X | POR |
| SA DE CV | SOCIEDAD ANÓNIMA DE CAPITAL VARIABLE | | |
| SC | SOCIEDAD CIVIL | | |
| SDO | SALDO | | |
| SEC | SECUENCIA | | |
| SEG BANAMEX | SEGUROS BANAMEX | | |
| SER | SERVICIO | | |
| SER BCA ELEC | SERVICIO BANCA ELECTRÓNICA | | |
| SERV | SERVICIO | | |
| SOBREG | SOBREGIRO | | |
| SOFOM | SOCIEDAD FINANCIERA OBJETO MULTIPLE | | |
| SPEI | SERVICIOS PAGOS ELECTRÓNICOS INTERBANCARIOS | | |
| SUC | SUCURSAL | | |
| T | TARJETA | | |
| TYCH | TARJETA Y CHEQUERA | | |
| TD | TARJETA DÉBITO | | |
| TAR / TARJ | TARJETA | | |
| TB | TARJETAS BANAMEX | | |
| TC | TARJETA DE CRÉDITO | | |
| TC | TIPO DE CAMBIO DE DÓLARES AMERICANOS (USD) A PESOS MEXICANOS (MXN). TIPO DE CAMBIO FIX EMITIDO POR BANCO DE MEXICO | | |
| TC1 | TIPO DE CAMBIO EN MONEDA ORIGEN EXTRANJERA A DÓLARES AMERICANOS (USD) | | |
| T.GRA | TASA GRAVABLE | | |
| T. EXE | TASA EXENTA | | |

Pieza ID: PCG-00000533-02

GOBIERNO DEL ESTADO DE OAXACA
CONTABILIDAD GUBERNAMENTAL 2025

UR: 570 - UNIVERSIDAD AUTÓNOMA COMUNAL DE OAXACA

UE: 001 - UNIVERSIDAD AUTÓNOMA COMUNAL DE OAXACA

LIBRO AUXILIAR CORRESPONDIENTE A LA CUENTA 1.1.1.3.1.001.0008-CTA 002610702066921796 - SERVICIOS

PERSONALES 2025 DEL MES DE SEPTIEMBRE DEL 2025.

TIPO POLIZA



OAXACA
GOBIERNO DEL ESTADO

| PÓLIZA | UE | FECHA | TIPO DF | NUMERO DF | COMENTARIO | CVE.FINANC. | ID DF | DEBE | HABER | SALDO | M | EDO |
|------------|-----|---------------------------|---------|---|---|-------------|--------|------------|-----------------|------------|---|-----|
| 001 | | 1.1.1.3.1.001.0008 | | CTA 002610702066921796 - SERVICIOS PERSONALES 2025 | | | | | 1,079.70 | | | |
| I-02 | 001 | 12-SEP | SPEI | 1994020D07D D9DE5 | PAGO DE NOMINA DE CONTRATO CONFIANZA DEL 01 AL 15 DE SEPTIEMBRE DE 2025.- RECURSO ESTATAL | AEAAA0425 | 454551 | 359,210.60 | | 360,290.30 | T | N |
| I-03 | 001 | 12-SEP | SPEI | 1994020CF5D 72DA6 | PAGO DE NOMINA DE CONTRATO CONFIANZA (ESTIMULO) DEL 01 AL 15 DE SEPTIEMBRE DE 2025.- RECURSO ESTATAL | AEAAA0325 | 454583 | 22,614.00 | | 382,904.30 | T | N |
| I-01 | 001 | 12-SEP | SPEI | 1994020D0B2 54A6E | PAGO DE NOMINA DE MANDOS MEDIOS Y SUPERIORES DEL 01 AL 15 DE SEPTIEMBRE DE 2025.- RECURSO ESTATAL | AEAAA0425 | 454500 | 70,192.08 | | 453,096.38 | T | N |
| E-025 | 001 | 15-SEP | CLC | 268 | PAGO DE NOMINA DE CONTRATO CONFIANZA (ESTIMULO) DEL 01 AL 15 DE SEPTIEMBRE DE 2025.- RECURSO ESTATAL | AEAAA0325 | 454583 | | 22,614.00 | 430,482.38 | P | N |
| E-043 | 001 | 15-SEP | CLC | 269 | PAGO DE IMPUESTOS SOBRE SUELDOS Y SALARIOS DE MANDOS MEDIOS Y CONTRATO CONFIANZA CORRESPONDIENTE AL MES DE AGOSTO 2025.- RECURSO ESTATAL | AEAAA0425 | 418915 | | 7,998.00 | 422,484.38 | F | N |
| E-043 | 001 | 15-SEP | CLC | 269 | PAGO DE IMPUESTOS SOBRE SUELDOS Y SALARIOS DE MANDOS MEDIOS Y CONTRATO CONFIANZA CORRESPONDIENTE AL MES DE AGOSTO 2025.- RECURSO ESTATAL | AEAAA0425 | 392184 | | 7,998.00 | 414,486.38 | F | N |
| E-043 | 001 | 15-SEP | CLC | 269 | PAGO DE IMPUESTOS SOBRE SUELDOS Y SALARIOS DE MANDOS MEDIOS Y CONTRATO CONFIANZA CORRESPONDIENTE AL MES DE AGOSTO 2025.- RECURSO ESTATAL | AEAAA0425 | 392340 | | 36,432.00 | 378,054.38 | F | N |
| E-043 | 001 | 15-SEP | CLC | 269 | PAGO DE IMPUESTOS SOBRE SUELDOS Y SALARIOS DE MANDOS MEDIOS Y CONTRATO CONFIANZA CORRESPONDIENTE AL MES DE AGOSTO 2025.- RECURSO ESTATAL | AEAAA0425 | 418959 | | 36,432.00 | 341,622.38 | F | N |
| E-043 | 001 | 15-SEP | CLC | 269 | PAGO DE IMPUESTOS SOBRE SUELDOS Y SALARIOS DE MANDOS MEDIOS Y CONTRATO CONFIANZA CORRESPONDIENTE AL MES DE AGOSTO 2025.- RECURSO ESTATAL | AEAAA0425 | 419161 | | 18,367.00 | 323,255.38 | F | N |
| E-044 | 001 | 15-SEP | CLC | 270 | PAGO DE CUOTAS IMSS OBRERAS DE MANDOS MEDIOS Y SUPERIORES Y CONTRATO CONFIANZA CORRESPONDIENTE AL MES DE AGOSTO DE 2025.- RECURSO ESTATAL | AEAAA0425 | 392184 | | 2,040.08 | 321,215.30 | F | N |
| E-044 | 001 | 15-SEP | CLC | 270 | PAGO DE CUOTAS IMSS OBRERAS DE MANDOS MEDIOS Y SUPERIORES Y CONTRATO CONFIANZA CORRESPONDIENTE AL MES DE AGOSTO DE 2025.- RECURSO ESTATAL | AEAAA0425 | 392340 | | 6,866.92 | 314,348.38 | F | N |
| E-044 | 001 | 15-SEP | CLC | 270 | PAGO DE CUOTAS IMSS OBRERAS DE MANDOS MEDIOS Y SUPERIORES Y CONTRATO CONFIANZA CORRESPONDIENTE AL MES DE AGOSTO DE 2025.- RECURSO ESTATAL | AEAAA0425 | 418915 | | 2,040.08 | 312,308.30 | F | N |

GOBIERNO DEL ESTADO DE OAXACA
CONTABILIDAD GUBERNAMENTAL 2025

UR: 570 - UNIVERSIDAD AUTÓNOMA COMUNAL DE OAXACA

UE: 001 - UNIVERSIDAD AUTÓNOMA COMUNAL DE OAXACA

LIBRO AUXILIAR CORRESPONDIENTE A LA CUENTA 1.1.1.3.1.001.0008-CTA 002610702066921796 - SERVICIOS

PERSONALES 2025 DEL MES DE SEPTIEMBRE DEL 2025.

TIPO POLIZA



OAXACA
GOBIERNO DEL ESTADO

| PÓLIZA | UE | FECHA | TIPO DF | NUMERO DF | COMENTARIO | CVE.FINANC. | ID DF | DEBE | HABER | SALDO | M | EDO |
|--------|-----|--------|---------|----------------------|--|-------------|--------|----------|-----------|------------|---|-----|
| E-044 | 001 | 15-SEP | CLC | 270 | PAGO DE CUOTAS IMSS OBRERAS DE MANDOS MEDIOS Y SUPERIORES Y CONTRATO CONFIANZA CORRESPONDIENTE AL MES DE AGOSTO DE 2025.- RECURSO ESTATAL | AEAAA0425 | 418959 | | 6,866.92 | 305,441.38 | F | N |
| E-045 | 001 | 15-SEP | CLC | 271 | PAGO DE IMSS CESANTIA Y VEJEZ OBRERA DE MANDOS MEDIOS Y SUPERIORES Y CONTRATO CONFIANZA CORRESPONDIENTE AL 4TO BIMESTRE 2025.- RECURSO ESTATAL | AEAAA0425 | 353358 | | 1,577.50 | 303,863.88 | F | N |
| E-045 | 001 | 15-SEP | CLC | 271 | PAGO DE IMSS CESANTIA Y VEJEZ OBRERA DE MANDOS MEDIOS Y SUPERIORES Y CONTRATO CONFIANZA CORRESPONDIENTE AL 4TO BIMESTRE 2025.- RECURSO ESTATAL | AEAAA0425 | 353361 | | 5,743.40 | 298,120.48 | F | N |
| E-045 | 001 | 15-SEP | CLC | 271 | PAGO DE IMSS CESANTIA Y VEJEZ OBRERA DE MANDOS MEDIOS Y SUPERIORES Y CONTRATO CONFIANZA CORRESPONDIENTE AL 4TO BIMESTRE 2025.- RECURSO ESTATAL | AEAAA0425 | 359168 | | 1,577.50 | 296,542.98 | F | N |
| E-045 | 001 | 15-SEP | CLC | 271 | PAGO DE IMSS CESANTIA Y VEJEZ OBRERA DE MANDOS MEDIOS Y SUPERIORES Y CONTRATO CONFIANZA CORRESPONDIENTE AL 4TO BIMESTRE 2025.- RECURSO ESTATAL | AEAAA0425 | 367510 | | 5,743.40 | 290,799.58 | F | N |
| E-045 | 001 | 15-SEP | CLC | 271 | PAGO DE IMSS CESANTIA Y VEJEZ OBRERA DE MANDOS MEDIOS Y SUPERIORES Y CONTRATO CONFIANZA CORRESPONDIENTE AL 4TO BIMESTRE 2025.- RECURSO ESTATAL | AEAAA0425 | 392184 | | 1,577.50 | 289,222.08 | F | N |
| E-045 | 001 | 15-SEP | CLC | 271 | PAGO DE IMSS CESANTIA Y VEJEZ OBRERA DE MANDOS MEDIOS Y SUPERIORES Y CONTRATO CONFIANZA CORRESPONDIENTE AL 4TO BIMESTRE 2025.- RECURSO ESTATAL | AEAAA0425 | 392340 | | 5,743.40 | 283,478.68 | F | N |
| E-045 | 001 | 15-SEP | CLC | 271 | PAGO DE IMSS CESANTIA Y VEJEZ OBRERA DE MANDOS MEDIOS Y SUPERIORES Y CONTRATO CONFIANZA CORRESPONDIENTE AL 4TO BIMESTRE 2025.- RECURSO ESTATAL | AEAAA0425 | 418915 | | 1,577.50 | 281,901.18 | F | N |
| E-045 | 001 | 15-SEP | CLC | 271 | PAGO DE IMSS CESANTIA Y VEJEZ OBRERA DE MANDOS MEDIOS Y SUPERIORES Y CONTRATO CONFIANZA CORRESPONDIENTE AL 4TO BIMESTRE 2025.- RECURSO ESTATAL | AEAAA0425 | 418959 | | 5,743.40 | 276,157.78 | F | N |
| E-046 | 001 | 15-SEP | CLC | 272 | PAGO DE CUOTAS IMSS PATRONALES DE MANDOS MEDIOS Y SUPERIORES CORRESPONDIENTE AL MES DE AGOSTO 2025.- | AEAAA0325 | 481109 | | 24,903.69 | 251,254.09 | P | N |
| E-023 | 001 | 15-SEP | CLC | 286 | PAGO DE NOMINA DE MANDOS MEDIOS Y SUPERIORES DEL 01 AL 15 DE SEPTIEMBRE DE 2025.- RECURSO ESTATAL | AEAAA0425 | 454500 | | 70,192.08 | 181,062.01 | P | N |
| I-04 | 001 | 15-SEP | SPEI | 1994EAC86755 F445 | PAGO DE IMPUESTOS SOBRE SUELDOS Y SALARIOS DE MANDOS MEDIOS Y CONTRATO CONFIANZA CORRESPONDIENTE AL MES DE AGOSTO 2025.- RECURSO ESTATAL | AEAAA0425 | 392184 | 7,998.00 | | 189,060.01 | T | N |

GOBIERNO DEL ESTADO DE OAXACA
CONTABILIDAD GUBERNAMENTAL 2025

UR: 570 - UNIVERSIDAD AUTÓNOMA COMUNAL DE OAXACA

UE: 001 - UNIVERSIDAD AUTÓNOMA COMUNAL DE OAXACA

LIBRO AUXILIAR CORRESPONDIENTE A LA CUENTA 1.1.1.3.1.001.0008-CTA 002610702066921796 - SERVICIOS

PERSONALES 2025 DEL MES DE SEPTIEMBRE DEL 2025.

TIPO POLIZA



OAXACA
GOBIERNO DEL ESTADO

| PÓLIZA | UE | FECHA | TIPO DF | NUMERO DF | COMENTARIO | CVE.FINANC. | ID DF | DEBE | HABER | SALDO | M | EDO |
|--------|-----|--------|---------|----------------------|--|-------------|--------|-----------|-------|------------|---|-----|
| I-04 | 001 | 15-SEP | SPEI | 1994EAC86755 F445 | PAGO DE IMPUESTOS SOBRE SUELDOS Y SALARIOS DE MANDOS MEDIOS Y CONTRATO CONFIANZA CORRESPONDIENTE AL MES DE AGOSTO 2025.- RECURSO ESTATAL | AEAAA0425 | 392340 | 36,432.00 | | 225,492.01 | T | N |
| I-04 | 001 | 15-SEP | SPEI | 1994EAC86755 F445 | PAGO DE IMPUESTOS SOBRE SUELDOS Y SALARIOS DE MANDOS MEDIOS Y CONTRATO CONFIANZA CORRESPONDIENTE AL MES DE AGOSTO 2025.- RECURSO ESTATAL | AEAAA0425 | 418915 | 7,998.00 | | 233,490.01 | T | N |
| I-04 | 001 | 15-SEP | SPEI | 1994EAC86755 F445 | PAGO DE IMPUESTOS SOBRE SUELDOS Y SALARIOS DE MANDOS MEDIOS Y CONTRATO CONFIANZA CORRESPONDIENTE AL MES DE AGOSTO 2025.- RECURSO ESTATAL | AEAAA0425 | 418959 | 36,432.00 | | 269,922.01 | T | N |
| I-04 | 001 | 15-SEP | SPEI | 1994EAC86755 F445 | PAGO DE IMPUESTOS SOBRE SUELDOS Y SALARIOS DE MANDOS MEDIOS Y CONTRATO CONFIANZA CORRESPONDIENTE AL MES DE AGOSTO 2025.- RECURSO ESTATAL | AEAAA0425 | 419161 | 18,367.00 | | 288,289.01 | T | N |
| I-05 | 001 | 15-SEP | SPEI | 1994EAC868A 7D443 | PAGO DE CUOTAS IMSS OBRERAS DE MANDOS MEDIOS Y SUPERIORES Y CONTRATO CONFIANZA CORRESPONDIENTE AL MES DE AGOSTO DE 2025.- RECURSO ESTATAL | AEAAA0425 | 392184 | 2,040.08 | | 290,329.09 | T | N |
| I-05 | 001 | 15-SEP | SPEI | 1994EAC868A 7D443 | PAGO DE CUOTAS IMSS OBRERAS DE MANDOS MEDIOS Y SUPERIORES Y CONTRATO CONFIANZA CORRESPONDIENTE AL MES DE AGOSTO DE 2025.- RECURSO ESTATAL | AEAAA0425 | 392340 | 6,866.92 | | 297,196.01 | T | N |
| I-05 | 001 | 15-SEP | SPEI | 1994EAC868A 7D443 | PAGO DE CUOTAS IMSS OBRERAS DE MANDOS MEDIOS Y SUPERIORES Y CONTRATO CONFIANZA CORRESPONDIENTE AL MES DE AGOSTO DE 2025.- RECURSO ESTATAL | AEAAA0425 | 418915 | 2,040.08 | | 299,236.09 | T | N |
| I-05 | 001 | 15-SEP | SPEI | 1994EAC868A 7D443 | PAGO DE CUOTAS IMSS OBRERAS DE MANDOS MEDIOS Y SUPERIORES Y CONTRATO CONFIANZA CORRESPONDIENTE AL MES DE AGOSTO DE 2025.- RECURSO ESTATAL | AEAAA0425 | 418959 | 6,866.92 | | 306,103.01 | T | N |
| I-06 | 001 | 15-SEP | SPEI | 1994EAC85F23 3FF1 | PAGO DE IMSS CESANTIA Y VEJEZ OBRERA DE MANDOS MEDIOS Y SUPERIORES Y CONTRATO CONFIANZA CORRESPONDIENTE AL 4TO BIMESTRE 2025.- RECURSO ESTATAL | AEAAA0425 | 353361 | 5,743.40 | | 311,846.41 | T | N |
| I-06 | 001 | 15-SEP | SPEI | 1994EAC85F23 3FF1 | PAGO DE IMSS CESANTIA Y VEJEZ OBRERA DE MANDOS MEDIOS Y SUPERIORES Y CONTRATO CONFIANZA CORRESPONDIENTE AL 4TO BIMESTRE 2025.- RECURSO ESTATAL | AEAAA0425 | 359168 | 1,577.50 | | 313,423.91 | T | N |
| I-06 | 001 | 15-SEP | SPEI | 1994EAC85F23 3FF1 | PAGO DE IMSS CESANTIA Y VEJEZ OBRERA DE MANDOS MEDIOS Y SUPERIORES Y CONTRATO CONFIANZA CORRESPONDIENTE AL 4TO BIMESTRE 2025.- RECURSO ESTATAL | AEAAA0425 | 367510 | 5,743.40 | | 319,167.31 | T | N |
| I-06 | 001 | 15-SEP | SPEI | 1994EAC85F23 3FF1 | PAGO DE IMSS CESANTIA Y VEJEZ OBRERA DE MANDOS MEDIOS Y SUPERIORES Y CONTRATO CONFIANZA CORRESPONDIENTE AL 4TO BIMESTRE 2025.- RECURSO ESTATAL | AEAAA0425 | 392184 | 1,577.50 | | 320,744.81 | T | N |

GOBIERNO DEL ESTADO DE OAXACA
CONTABILIDAD GUBERNAMENTAL 2025

UR: 570 - UNIVERSIDAD AUTÓNOMA COMUNAL DE OAXACA

UE: 001 - UNIVERSIDAD AUTÓNOMA COMUNAL DE OAXACA

LIBRO AUXILIAR CORRESPONDIENTE A LA CUENTA 1.1.1.3.1.001.0008-CTA 002610702066921796 - SERVICIOS

PERSONALES 2025 DEL MES DE SEPTIEMBRE DEL 2025.

TIPO POLIZA



OAXACA
GOBIERNO DEL ESTADO

| PÓLIZA | UE | FECHA | TIPO DF | NUMERO DF | COMENTARIO | CVE.FINANC. | ID DF | DEBE | HABER | SALDO | M | EDO |
|--------|-----|--------|---------|----------------------|--|-------------|--------|------------|------------|-------------|---|-----|
| I-06 | 001 | 15-SEP | SPEI | 1994EAC85F23 3FF1 | PAGO DE IMSS CESANTIA Y VEJEZ OBRERA DE MANDOS MEDIOS Y SUPERIORES Y CONTRATO CONFIANZA CORRESPONDIENTE AL 4TO BIMESTRE 2025.- RECURSO ESTATAL | AEAAA0425 | 392340 | 5,743.40 | | 326,488.21 | T | N |
| I-06 | 001 | 15-SEP | SPEI | 1994EAC85F23 3FF1 | PAGO DE IMSS CESANTIA Y VEJEZ OBRERA DE MANDOS MEDIOS Y SUPERIORES Y CONTRATO CONFIANZA CORRESPONDIENTE AL 4TO BIMESTRE 2025.- RECURSO ESTATAL | AEAAA0425 | 418915 | 1,577.50 | | 328,065.71 | T | N |
| I-06 | 001 | 15-SEP | SPEI | 1994EAC85F23 3FF1 | PAGO DE IMSS CESANTIA Y VEJEZ OBRERA DE MANDOS MEDIOS Y SUPERIORES Y CONTRATO CONFIANZA CORRESPONDIENTE AL 4TO BIMESTRE 2025.- RECURSO ESTATAL | AEAAA0425 | 418959 | 5,743.40 | | 333,809.11 | T | N |
| I-07 | 001 | 15-SEP | SPEI | 1994F5AC5F5F 20CA | PAGO DE CUOTAS IMSS PATRONALES DE MANDOS MEDIOS Y SUPERIORES CORRESPONDIENTE AL MES DE AGOSTO 2025.- RECURSO ESTATAL | AEAAA0325 | 481109 | 24,903.69 | | 358,712.80 | T | N |
| E-024 | 001 | 15-SEP | CLC | 267 | PAGO DE NOMINA DE CONTRATO CONFIANZA DEL 01 AL 15 DE SEPTIEMBRE DE 2025.- RECURSO ESTATAL | AEAAA0425 | 454551 | | 359,210.60 | -497.80 | P | N |
| I-06 | 001 | 15-SEP | SPEI | 1994EAC85F23 3FF1 | PAGO DE IMSS CESANTIA Y VEJEZ OBRERA DE MANDOS MEDIOS Y SUPERIORES Y CONTRATO CONFIANZA CORRESPONDIENTE AL 4TO BIMESTRE 2025.- RECURSO ESTATAL | AEAAA0425 | 353358 | 1,577.50 | | 1,079.70 | T | N |
| I-08 | 001 | 29-SEP | SPEI | 199979F4E060 52AE | PAGO DE NOMINA DE MANDOS MEDIOS Y SUPERIORES DEL 16 AL 30 DE SEPTIEMBRE DE 2025.- RECURSO ESTATAL | AEAAA0425 | 490536 | 70,192.08 | | 71,271.78 | T | N |
| E-055 | 001 | 29-SEP | CLC | 298 | PAGO DE RDL DE MANDOS MEDIOS Y SUPERIORES CORRESPONDIENTE AL MES DE SEPTIEMDE 2025.- RECURSO ESTATAL | AEAAA0425 | 491949 | | 65,758.00 | 5,513.78 | P | N |
| E-054 | 001 | 29-SEP | CLC | 297 | PAGO DE NOMINA DE CONTRATO CONFIANZA (ESTIMULO) DEL 16 AL 30 DE SEPTIEMBRE DE 2025.- RECURSO ESTATAL | AEAAA0325 | 491901 | | 22,614.00 | -17,100.22 | P | N |
| E-053 | 001 | 29-SEP | CLC | 296 | PAGO DE NOMINA DE CONTRATO CONFIANZA DEL 16 AL 30 DE SEPTIEMBRE DE 2025.- RECURSO ESTATAL | AEAAA0425 | 491878 | | 359,210.60 | -376,310.82 | P | N |
| E-052 | 001 | 29-SEP | CLC | 295 | PAGO DE NOMINA DE MANDOS MEDIOS Y SUPERIORES DEL 16 AL 30 DE SEPTIEMBRE DE 2025.- RECURSO ESTATAL | AEAAA0425 | 490536 | | 70,192.08 | -446,502.90 | P | N |
| I-011 | 001 | 29-SEP | SPEI | 199979F4FE69 B203 | PAGO DE RDL DE MANDOS MEDIOS Y SUPERIORES CORRESPONDIENTE AL MES DE SEPTIEMBRE DE 2025.- RECURSO ESTATAL | AEAAA0425 | 491949 | 65,758.00 | | -380,744.90 | T | N |
| I-010 | 001 | 29-SEP | SPEI | 199979F4EB63 5CAD | PAGO DE NOMINA DE CONTRATO CONFIANZA (ESTIMULO) DEL 16 AL 30 DE SEPTIEMBRE DE 2025.- RECURSO ESTATAL | AEAAA0325 | 491901 | 22,614.00 | | -358,130.90 | T | N |
| I-09 | 001 | 29-SEP | SPEI | 199979F4F66B 095E | PAGO DE NOMINA DE CONTRATO CONFIANZA DEL 16 AL 30 DE SEPTIEMBRE DE 2025.- RECURSO ESTATAL | AEAAA0425 | 491878 | 359,210.60 | | 1,079.70 | T | N |



| PÓLIZA | UE | FECHA | TIPO DF | NUMERO DF | COMENTARIO | CVE.FINANC. | ID DF | DEBE | HABER | SALDO | M | EDO |
|----------|-----|--------|---------|-----------|---|-------------|-------|--------------|--------------|----------|---|-----|
| I-012 | 001 | 30-SEP | GRAL | EDO. CTA | RENDIMIENTOS BANCARIOS DE SERVICIOS PERSONALES DEL MES DE SEPTIEMBRE DE 2025 | | | 18.08 | | 1,097.78 | L | N |
| E-060 | 001 | 30-SEP | GRAL | | REGISTRO DE PAGO DE COMISIONES BANCARIAS DE LA CUENTA DE SERV. PERSONALES CORRESPONDIENTES AL MES DE SEPTIEMBRE DE 2025 | | | | 34.80 | 1,062.98 | L | N |
| E-061 | 001 | 30-SEP | GRAL | EDO.CTA | RECLASIFICACIÓN DE LA CUENTA 2.1.1.7.2.011 IMSS CESANTIA Y VEJEZ CORRESPONDIENTE A LA CLC 417 DEL MES DE DICIEMBRE DE 2024, PÓLIZA E-012 DEL MES DE FEBRERO 2025. | | | | 0.50 | 1,062.48 | L | N |
| Subtotal | | | | | | | | 1,149,037.73 | 1,149,054.95 | | | |
| Total | | | | | | | | 1,149,037.73 | 1,149,054.95 | | | |



OAXACA
GOBIERNO DEL ESTADO

GOBIERNO DEL ESTADO DE OAXACA
SECRETARIA DE FINANZAS
DIRECCION DE CONTABILIDAD GUBERNAMENTAL
CONCILIACIÓN BANCARIA



DEPENDENCIA: UNIVERSIDAD AUTÓNOMA COMUNAL DE OAXACA

BANCO: BANAMEX, S.A. **CUENTA:** 70207608872 (GASTOS DE OPERACIÓN FEDERAL 2025)

AL: 30/09/2025

| CONCEPTOS | MOVIMIENTOS EN: | | | |
|--|-----------------|--------------|---------------|-----------------|
| | LIBROS | | BANCOS | |
| | DEBE | HABER | DEBE | HABER |
| SALDO AL: 30 de septiembre de 2025 | 5,245,656.99 | | | 4,371,371.93 |
| CARGOS NO CORRESPONDIDOS POR EL BANCO | | | | 0.00 |
| CREDITOS NO CORRESPONDIDOS POR EL BANCO | | | 0.00 | |
| CARGOS DEL BANCO NO CORRESPONDIDOS | | 0.00 | | |
| CREDITOS DEL BANCO NO CORRESPONDIDOS | | | | |
| GASTOS SIN EJERCER DE MESES ANTERIORES | | | \$ 24,559.40 | |
| VIATICOS AGOSTO | | | \$ 84,800.00 | |
| III CONGRESO | | | \$ 264,600.00 | |
| SERVICIO EN CAJA | | | \$ 1,099.00 | |
| ARRENDAMIENTO AGOSTO | | | \$ 26,020.82 | |
| SERVICIO DE CERRAJERIA | | | \$ 3,867.07 | |
| COMBUSTIBLE | | | \$ 12,000.00 | |
| PINTER | | | \$ 671.98 | |
| OTROS | | | \$ 128.40 | |
| SOLUCIONES DE COMPUTO DE ANTEQUERA | | | \$ 450.00 | |
| TELCEL AGOSTO | | | \$ 1,655.00 | |
| ADQUISICIÓN DE ACUMULADOR | | | \$ 4,558.80 | |
| TELCEL AGOSTO | | | \$ 1,750.94 | |
| IRASPASO DE LA CUENTA DE LA CIA DE GASTOS DE | | | \$ 150.00 | |
| OPERACIÓN FEDERAL A LA CTA. DESERV. PERSONALES | | | \$ 447,973.65 | |
| PAA PAGO DE CUOTAS IMSS OBRERAS Y CENSATÍA Y | | | | |
| VEJEZ | | | | |
| SUMAS | \$ 5,245,656.99 | 0.00 | 0.00 | \$ 5,245,656.99 |
| SALDOS CONCILIADOS | | 5,245,656.99 | 5,245,656.99 | |
| SUMAS IGUALES | 5,245,656.99 | 5,245,656.99 | 5,245,656.99 | 5,245,656.99 |

ELABORÓ

MTRA. BEATRIZ GONZALEZ PEDRO
COORDINADORA ADMINISTRATIVA



UNIVERSIDAD AUTÓNOMA
COMUNAL DE OAXACA
DECRETO NÚM. 1802

AUTORIZÓ

MTRO. RIGOBERTO VÁSQUEZ GARCÍA
RECTOR

Suc. 549 C.F. ANTEQUERA,OAXAC
CALZADA PORFIRIO DIAZ 231
REFORMA M

| CUENTA PRODUCTIVA MONEDA NACIONAL | |
|--|------------|
| GAT Nominal antes de impuestos | No Aplica |
| GAT Real antes de impuestos | No Aplica |
| Interés Aplicable o Rendimientos | \$1,432.43 |
| Comisiones efectivamente cobradas | \$0.00 |
| La GAT real es el rendimiento que obtendría después de descontar la inflación estimada | |

UNIVERSIDAD AUTONOMA COMUNAL DE OAXACA
C SEGUNDA PRIV DE 5 DE FEB 73 INT SN
MODELO CHM
68100 OAXACA DE JUAREZ, OAXACA C.R.68005

La fecha de corte es la indicada después de la leyenda "ESTADO DE CUENTA AL".
Salvo que expresamente se determine otra moneda, todas las cifras contenidas
en el estado de cuenta se encuentran denominadas en Pesos Moneda Nacional.

Su estado de cuenta contiene información de los siguientes productos y servicios:

| RESUMEN GENERAL | | | |
|-----------------------------------|--------------------|----------------|----------------------|
| PRODUCTO/SERVICIO | CONTRATO | SALDO ANTERIOR | SALDO AL 30/SEP/2025 |
| Cuenta Productiva Moneda Nacional | 10114147718 | \$5,010,298.15 | \$4,371,371.93 |
| CLABE Interbancaria | 002610702076088726 | | |

CUENTA PRODUCTIVA MONEDA NACIONAL

RESUMEN DEL: 01/SEP/2025 AL 30/SEP/2025

| | |
|-----------------------------------|----------------|
| CONTRATO | 10114147718 |
| Saldo Anterior | \$5,010,298.15 |
| (+) 1 Depósito | \$1,432.43 |
| (-) 115 Retiros | \$640,358.65 |
| SALDO AL 30 DE SEPTIEMBRE DE 2025 | \$4,371,371.93 |

| | |
|---------------------------------|----------------|
| Saldo Promedio | \$4,717,117.32 |
| Días Transcurridos | 30 |
| Tasa Bruta | 0.36% |
| (Expresada en términos anuales) | |
| Tasa Neta | 0.36% |
| (Expresada en términos anuales) | |
| Impuesto Retenido | \$0.00 |
| Intereses Pagados | \$1,432.43 |
| Interes Bruto Pagado | \$1,432.43 |
| Cheques Girados | 0 |
| Cheques Exentos | 0 |

| RESUMEN POR MEDIOS DE ACCESO | RETIROS | DEPOSITOS |
|------------------------------|--------------|------------|
| Cheques 7020 7608872 | \$640,358.65 | \$1,432.43 |

DETALLE DE OPERACIONES

| FECHA | CONCEPTO | RETIROS | DEPOSITOS | SALDO |
|--------|------------------------------|---------|-----------|--------------|
| | SALDO ANTERIOR | | | 5,010,298.15 |
| 04 SEP | PAGO A TERCEROS REF. | | | |
| | 0225090400842271 UNIVERSIDAD | | | |

DETALLE DE OPERACIONES

| FECHA | CONCEPTO | RETIROS | DEPOSITOS | SALDO |
|--------|--------------------------------|-----------|-----------|--------------|
| | AUTONOMA COMUNAL D AL BENEF | | | |
| | PROMOTORA DE ARTISTAS Y | | | |
| | EVENTOS ROWEN S.A DE C.V SU | | | |
| | REF.0000842271 UNIVERSIDAD | | | |
| | AUTONOMA COMUNAL DE OAX | | | |
| | 00000000000004166362 | | | |
| | CAJA 0062 AUT 00000000 | | | |
| | HORA 15:27 SUC 0870 | 18,900.00 | | 4,991,398.15 |
| 09 SEP | COMISION TRANSFERENCIA ENVIO | | | |
| | SPEI BANCA POR INTERNET | | | |
| | 525200199060 PINTER0825 | | | |
| | CAJA 0057 AUT 00000000 | | | |
| | HORA 13:47 SUC 0859 | 533.98 | | |
| 09 SEP | IVA COMISION TRANSFERENCIA | | | |
| | ENVIO SPEI BANCA POR INTERNET | | | |
| | 525200199060 PINTER0825 | | | |
| | CAJA 0057 AUT 00000000 | | | |
| | HORA 13:47 SUC 0859 | 85.44 | | 4,990,778.73 |
| 10 SEP | PAGO INTERBANCARIO A BBVA | | | |
| | MEXICO AL BENEF. | | | |
| | ERIKA,SUAREZ/CHAGOYA (DATO NO | | | |
| | VERIFICADO POR ESTA | | | |
| | INSTITUCION) CTA.BENEFICIARIO | | | |
| | 012610014635986837 CLAVE | | | |
| | RASTREO 085905797750325358 | | | |
| | REF. 0100925 ARRENDAMIENTO | | | |
| | OFICINAS SEPTIEMBRE 2025 MISMO | | | |
| | DIA | | | |
| | CAJA 0062 AUT 00000000 | | | |
| | HORA 12:29 SUC 0870 | 26,020.82 | | |
| 10 SEP | PAGO INTERBANCARIO A SANTANDER | | | |
| | AL BENEF. SERVICIO CASTE (DATO | | | |
| | NO VERIFICADO POR ESTA | | | |
| | INSTITUCION) CTA.BENEFICIARIO | | | |
| | 014610655006254212 CLAVE | | | |
| | RASTREO 085907347600325354 | | | |
| | REF. 0100925 COMBUSTIBLE | | | |
| | SEPTIEMBRE 2025 MISMO DIA | | | |
| | CAJA 0062 AUT 00000000 | | | |
| | HORA 13:56 SUC 0870 | 8,000.00 | | 4,956,757.91 |
| 11 SEP | PAGO INTERBANCARIO A HSBC AL | | | |
| | BENEF. NANCY | | | |
| | CELIA,MARTINEZ/GOMEZ (DATO NO | | | |
| | VERIFICADO POR ESTA | | | |
| | INSTITUCION) CTA.BENEFICIARIO | | | |
| | 021610066046260084 CLAVE | | | |
| | RASTREO 085906097570325451 | | | |
| | REF. 0110925 VIATICO 0409 | | | |
| | SAN JOSE DEL PROGRESO MISMO | | | |
| | DIA | | | |
| | CAJA 0062 AUT 00000000 | | | |
| | HORA 13:22 SUC 0870 | 2,400.00 | | |
| 11 SEP | PAGO INTERBANCARIO A BANCOPPEL | | | |
| | AL BENEF. JESUS ,CERQUEDA | | | |
| | /HERNANDEZ (DATO NO VERIFICADO | | | |
| | POR ESTA INSTITUCION) | | | |
| | CTA.BENEFICIARIO | | | |
| | 137610210076511100 CLAVE | | | |
| | RASTREO 085906339270325450 | | | |
| | REF. 0110925 VIATICO 0410 | | | |
| | SAN JOSE DEL PROGRESO MISMO | | | |

DETALLE DE OPERACIONES

| FECHA | CONCEPTO | RETIROS | DEPOSITOS | SALDO |
|--------|--------------------------------|----------|-----------|-------|
| | DIA | | | |
| | CAJA 0062 AUT 00000000 | | | |
| | HORA 13:35 SUC 0870 | 2,400.00 | | |
| 11 SEP | PAGO INTERBANCARIO A AZTECA AL | | | |
| | BENEF. | | | |
| | ELIZABETH,ACEVEDO/SANGINES | | | |
| | (DATO NO VERIFICADO POR ESTA | | | |
| | INSTITUCION) CTA.BENEFICIARIO | | | |
| | 127610013023957335 CLAVE | | | |
| | RASTREO 085906469400325451 | | | |
| | REF. 0110925 VIATICO 0411 | | | |
| | SAN JOSE DEL PROGRESO MISMO | | | |
| | DIA | | | |
| | CAJA 0062 AUT 00000000 | | | |
| | HORA 13:43 SUC 0870 | 2,400.00 | | |
| 11 SEP | PAGO INTERBANCARIO A HSBC AL | | | |
| | BENEF. NANCY | | | |
| | CELIA,MARTINEZ/GOMEZ (DATO NO | | | |
| | VERIFICADO POR ESTA | | | |
| | INSTITUCION) CTA.BENEFICIARIO | | | |
| | 021610066046260084 CLAVE | | | |
| | RASTREO 085906583420325455 | | | |
| | REF. 0110925 VIATICO 0429 | | | |
| | HEROICA CIUDAD DE TLAXIACO | | | |
| | MISMO DIA | | | |
| | CAJA 0062 AUT 00000000 | | | |
| | HORA 13:49 SUC 0870 | 2,000.00 | | |
| 11 SEP | PAGO INTERBANCARIO A BANCOPPEL | | | |
| | AL BENEF. JESUS ,CERQUEDA | | | |
| | /HERNANDEZ (DATO NO VERIFICADO | | | |
| | POR ESTA INSTITUCION) | | | |
| | CTA.BENEFICIARIO | | | |
| | 137610210076511100 CLAVE | | | |
| | RASTREO 085906779200325452 | | | |
| | REF. 0110925 VIATICO 0430 | | | |
| | HEORICA CIUDAD DE TLAXIACO | | | |
| | MISMO DIA | | | |
| | CAJA 0062 AUT 00000000 | | | |
| | HORA 14:00 SUC 0870 | 2,000.00 | | |
| 11 SEP | PAGO INTERBANCARIO A BANCOPPEL | | | |
| | AL BENEF. JOSE | | | |
| | LUIS,SANCHEZ/RAMIREZ (DATO NO | | | |
| | VERIFICADO POR ESTA | | | |
| | INSTITUCION) CTA.BENEFICIARIO | | | |
| | 137625101094812503 CLAVE | | | |
| | RASTREO 085906823850325459 | | | |
| | REF. 0110925 VIATICO 0431 | | | |
| | HEROICA CUIDAD DE TLAXIACO | | | |
| | MISMO DIA | | | |
| | CAJA 0062 AUT 00000000 | | | |
| | HORA 14:03 SUC 0870 | 2,000.00 | | |
| 11 SEP | PAGO INTERBANCARIO A AZTECA AL | | | |
| | BENEF. | | | |
| | ELIZABETH,ACEVEDO/SANGINES | | | |
| | (DATO NO VERIFICADO POR ESTA | | | |
| | INSTITUCION) CTA.BENEFICIARIO | | | |
| | 127610013023957335 CLAVE | | | |
| | RASTREO 085907031460325458 | | | |
| | REF. 0110925 VIATICO 0432 | | | |
| | HEROICA CIUDAD DE TLAXIACO | | | |
| | MISMO DIA | | | |

DETALLE DE OPERACIONES

| FECHA | CONCEPTO | RETIROS | DEPOSITOS | SALDO |
|--------|--------------------------------|----------|-----------|--------------|
| | CAJA 0062 AUT 00000000 | | | |
| | HORA 14:14 SUC 0870 | 2,000.00 | | |
| 11 SEP | PAGO INTERBANCARIO A BBVA | | | |
| | MEXICO AL BENEF. ELIA | | | |
| | MARLENE,PEREZ/GARCIA (DATO NO | | | |
| | VERIFICADO POR ESTA | | | |
| | INSTITUCION) CTA.BENEFICIARIO | | | |
| | 012610015357386989 CLAVE | | | |
| | RASTREO 085907150770325453 | | | |
| | REF. 0110925 VIATICO 0433 | | | |
| | HEROICA CIUDAD DE TLAXIACO | | | |
| | MISMO DIA | | | |
| | CAJA 0062 AUT 00000000 | | | |
| | HORA 14:21 SUC 0870 | 2,000.00 | | |
| 11 SEP | PAGO INTERBANCARIO A BBVA | | | |
| | MEXICO AL BENEF. ANA | | | |
| | LAURA,LUNA/MELCHOR (DATO NO | | | |
| | VERIFICADO POR ESTA | | | |
| | INSTITUCION) CTA.BENEFICIARIO | | | |
| | 012180015270320125 CLAVE | | | |
| | RASTREO 085907209170325450 | | | |
| | REF. 0110925 VIATICO 0560 | | | |
| | OAXACA DE JUAREZ MISMO DIA | | | |
| | CAJA 0062 AUT 00000000 | | | |
| | HORA 14:24 SUC 0870 | 2,400.00 | | |
| 11 SEP | PAGO INTERBANCARIO A SANTANDER | | | |
| | AL BENEF. CARLOS,RICO/ALVAREZ | | | |
| | (DATO NO VERIFICADO POR ESTA | | | |
| | INSTITUCION) CTA.BENEFICIARIO | | | |
| | 014610568787869327 CLAVE | | | |
| | RASTREO 085907276760325457 | | | |
| | REF. 0110925 VIATICO 0559 | | | |
| | OAXACA DE JUAREZ MISMO DIA | | | |
| | CAJA 0062 AUT 00000000 | | | |
| | HORA 14:28 SUC 0870 | 2,400.00 | | |
| 11 SEP | PAGO INTERBANCARIO A BANCOPPEL | | | |
| | AL BENEF. JOSE | | | |
| | LUIS,SANCHEZ/RAMIREZ (DATO NO | | | |
| | VERIFICADO POR ESTA | | | |
| | INSTITUCION) CTA.BENEFICIARIO | | | |
| | 137625101094812503 CLAVE | | | |
| | RASTREO 085907564760325452 | | | |
| | REF. 0110925 VIATICO 0351 | | | |
| | SAN ANDRES SOLAGA MISMO DIA | | | |
| | CAJA 0062 AUT 00000000 | | | |
| | HORA 14:45 SUC 0870 | 800.00 | | |
| 11 SEP | PAGO INTERBANCARIO A BBVA | | | |
| | MEXICO AL BENEF. | | | |
| | ONESIMO,RODRIGUEZ/BAUTISTA | | | |
| | (DATO NO VERIFICADO POR ESTA | | | |
| | INSTITUCION) CTA.BENEFICIARIO | | | |
| | 012610015463067778 CLAVE | | | |
| | RASTREO 085907720680325459 | | | |
| | REF. 0110925 VIATICO 0364 | | | |
| | PINOTEPA NACIONAL MISMO DIA | | | |
| | CAJA 0062 AUT 00000000 | | | |
| | HORA 14:55 SUC 0870 | 1,600.00 | | 4,932,357.91 |
| 12 SEP | PAGO INTERBANCARIO A AZTECA AL | | | |
| | BENEF. MARISOL,GARCIA/ACEVEDO | | | |
| | (DATO NO VERIFICADO POR ESTA | | | |
| | INSTITUCION) CTA.BENEFICIARIO | | | |

DETALLE DE OPERACIONES

| FECHA | CONCEPTO | RETIROS | DEPOSITOS | SALDO |
|--------|--------------------------------|----------|-----------|-------|
| | 127610013357895846 CLAVE | | | |
| | RASTREO 085908387670325558 | | | |
| | REF. 0120925 MATERIAL DEL | | | |
| | DIPLOMADO CULTURA DE PAZ MISMO | | | |
| | DIA | | | |
| | CAJA 0062 AUT 00000000 | | | |
| | HORA 13:14 SUC 0870 | 1,455.12 | | |
| 12 SEP | PAGO INTERBANCARIO A HSBC AL | | | |
| | BENEF. NANCY | | | |
| | CELIA,MARTINEZ/GOMEZ (DATO NO | | | |
| | VERIFICADO POR ESTA | | | |
| | INSTITUCION) CTA.BENEFICIARIO | | | |
| | 021610066046260084 CLAVE | | | |
| | RASTREO 085908565430325552 | | | |
| | REF. 0120925 COMBUSTIBLE | | | |
| | UNION HIDALGO MISMO DIA | | | |
| | CAJA 0062 AUT 00000000 | | | |
| | HORA 13:21 SUC 0870 | 800.00 | | |
| 12 SEP | PAGO INTERBANCARIO A AZTECA AL | | | |
| | BENEF. MARISOL,GARCIA/ACEVEDO | | | |
| | (DATO NO VERIFICADO POR ESTA | | | |
| | INSTITUCION) CTA.BENEFICIARIO | | | |
| | 127610013357895846 CLAVE | | | |
| | RASTREO 085908728040325552 | | | |
| | REF. 0120925 MATERIAL DE | | | |
| | PAPELERIA MISMO DIA | | | |
| | CAJA 0062 AUT 00000000 | | | |
| | HORA 13:28 SUC 0870 | 75.40 | | |
| 12 SEP | PAGO INTERBANCARIO A AZTECA AL | | | |
| | BENEF. BEATRIZ,GONZALEZ/PEDRO | | | |
| | (DATO NO VERIFICADO POR ESTA | | | |
| | INSTITUCION) CTA.BENEFICIARIO | | | |
| | 127610013082149113 CLAVE | | | |
| | RASTREO 085908979530325550 | | | |
| | REF. 0120925 PEAJE | | | |
| | LACHIRIOAG MISMO DIA | | | |
| | CAJA 0062 AUT 00000000 | | | |
| | HORA 13:38 SUC 0870 | 159.00 | | |
| 12 SEP | PAGO INTERBANCARIO A BBVA | | | |
| | MEXICO AL BENEF. | | | |
| | ANA,CAMACHO/BENITEZ (DATO NO | | | |
| | VERIFICADO POR ESTA | | | |
| | INSTITUCION) CTA.BENEFICIARIO | | | |
| | 012180029643468587 CLAVE | | | |
| | RASTREO 085909132680325555 | | | |
| | REF. 0120925 TRANSPORTE SAN | | | |
| | FRANCISCO IXHUATAN MISMO DIA | | | |
| | CAJA 0062 AUT 00000000 | | | |
| | HORA 13:44 SUC 0870 | 100.00 | | |
| 12 SEP | PAGO INTERBANCARIO A BANCOPPEL | | | |
| | AL BENEF. JESUS ,CERQUEDA | | | |
| | /HERNANDEZ (DATO NO VERIFICADO | | | |
| | POR ESTA INSTITUCION) | | | |
| | CTA.BENEFICIARIO | | | |
| | 137610210076511100 CLAVE | | | |
| | RASTREO 085909202590325551 | | | |
| | REF. 0120925 TRANSPORTE | | | |
| | SANTA MARIA COLOTEPEC MISMO | | | |
| | DIA | | | |
| | CAJA 0062 AUT 00000000 | | | |
| | HORA 13:47 SUC 0870 | 1,508.00 | | |

DETALLE DE OPERACIONES

| FECHA | CONCEPTO | RETIROS | DEPOSITOS | SALDO |
|--------|--------------------------------|------------|-----------|--------------|
| 12 SEP | PAGO INTERBANCARIO A HSBC AL | | | |
| | BENEF. NANCY | | | |
| | CELIA,MARTINEZ/GOMEZ (DATO NO | | | |
| | VERIFICADO POR ESTA | | | |
| | INSTITUCION) CTA.BENEFICIARIO | | | |
| | 021610066046260084 CLAVE | | | |
| | RASTREO 085909281890325556 | | | |
| | REF. 0120925 TRANSPORTE CUC | | | |
| | MATIAS ROMERO MISMO DIA | | | |
| | CAJA 0062 AUT 00000000 | | | |
| | HORA 13:50 SUC 0870 | 1,632.00 | | |
| 12 SEP | PAGO INTERBANCARIO A AZTECA AL | | | |
| | BENEF. BEATRIZ,GONZALEZ/PEDRO | | | |
| | (DATO NO VERIFICADO POR ESTA | | | |
| | INSTITUCION) CTA.BENEFICIARIO | | | |
| | 127610013082149113 CLAVE | | | |
| | RASTREO 085909393720325550 | | | |
| | REF. 0120925 COMBUSTIBLE | | | |
| | MATIAS ROMERO MISMO DIA | | | |
| | CAJA 0062 AUT 00000000 | | | |
| | HORA 13:55 SUC 0870 | 300.00 | | 4,926,328.39 |
| 17 SEP | TRASPASO REF. 70206692179 AUT. | | | |
| | 09035 SER BCA ELEC. | | | |
| | CAJA 0062 AUT 00000000 | | | |
| | HORA 16:04 SUC 0870 | 447,973.65 | | 4,478,354.74 |
| 19 SEP | PAGO INTERBANCARIO A AZTECA AL | | | |
| | BENEF. GUSTAVO,LOPEZ/MENDOZA | | | |
| | (DATO NO VERIFICADO POR ESTA | | | |
| | INSTITUCION) CTA.BENEFICIARIO | | | |
| | 127614001208929785 CLAVE | | | |
| | RASTREO 085906338230326252 | | | |
| | REF. 0190925 VIATICO 0018 | | | |
| | OAXACA DE JUAREZ MISMO DIA | | | |
| | CAJA 0062 AUT 00000000 | | | |
| | HORA 12:52 SUC 0870 | 800.00 | | |
| 19 SEP | PAGO INTERBANCARIO A BBVA | | | |
| | MEXICO AL BENEF. | | | |
| | JENNYFER,MATUS/LOPEZ (DATO NO | | | |
| | VERIFICADO POR ESTA | | | |
| | INSTITUCION) CTA.BENEFICIARIO | | | |
| | 012617015921558117 CLAVE | | | |
| | RASTREO 085906427930326252 | | | |
| | REF. 0190925 VIATICO 0062 | | | |
| | OAXACA DE JUAREZ MISMO DIA | | | |
| | CAJA 0062 AUT 00000000 | | | |
| | HORA 12:56 SUC 0870 | 800.00 | | |
| 19 SEP | PAGO INTERBANCARIO A BBVA | | | |
| | MEXICO AL BENEF. | | | |
| | RODRIGO,GARCIA/VERA (DATO NO | | | |
| | VERIFICADO POR ESTA | | | |
| | INSTITUCION) CTA.BENEFICIARIO | | | |
| | 012617015762610201 CLAVE | | | |
| | RASTREO 085906616690326254 | | | |
| | REF. 0190925 VIATICO 0063 | | | |
| | OAXACA DE JUAREZ MISMO DIA | | | |
| | CAJA 0062 AUT 00000000 | | | |
| | HORA 13:05 SUC 0870 | 800.00 | | |
| 19 SEP | PAGO INTERBANCARIO A AZTECA AL | | | |
| | BENEF. | | | |
| | GILBERTO,CORTES/HERNANDEZ | | | |
| | (DATO NO VERIFICADO POR ESTA | | | |

DETALLE DE OPERACIONES

| FECHA | CONCEPTO | RETIROS | DEPOSITOS | SALDO |
|--------|--------------------------------|----------|-----------|--------------|
| | INSTITUCION) CTA.BENEFICIARIO | | | |
| | 127614013980302113 CLAVE | | | |
| | RASTREO 085906835410326256 | | | |
| | REF. 0190925 VIATICO 0122 | | | |
| | SAN FRANCISCO IXHUATAN MISMO | | | |
| | DIA | | | |
| | CAJA 0062 AUT 00000000 | | | |
| | HORA 13:15 SUC 0870 | 1,200.00 | | |
| 19 SEP | PAGO INTERBANCARIO A BBVA | | | |
| | MEXICO AL BENEF. | | | |
| | JENNY,PACHECO/GARCIA (DATO NO | | | |
| | VERIFICADO POR ESTA | | | |
| | INSTITUCION) CTA.BENEFICIARIO | | | |
| | 012610014524527239 CLAVE | | | |
| | RASTREO 085906931720326259 | | | |
| | REF. 0190925 VIATICO 0123 | | | |
| | SAN FRANCISCO IXHUATAN MISMO | | | |
| | DIA | | | |
| | CAJA 0062 AUT 00000000 | | | |
| | HORA 13:19 SUC 0870 | 1,200.00 | | |
| 19 SEP | PAGO INTERBANCARIO A AZTECA AL | | | |
| | BENEF. ARTURO,GUERRERO/OSORIO | | | |
| | (DATO NO VERIFICADO POR ESTA | | | |
| | INSTITUCION) CTA.BENEFICIARIO | | | |
| | 127180016986903348 CLAVE | | | |
| | RASTREO 085907039070326254 | | | |
| | REF. 0190925 VIATICO 0182 | | | |
| | SAN BALTAZAR CHICHICAPAM MISMO | | | |
| | DIA | | | |
| | CAJA 0062 AUT 00000000 | | | |
| | HORA 13:24 SUC 0870 | 800.00 | | |
| 19 SEP | PAGO INTERBANCARIO A BANORTE | | | |
| | AL BENEF. JAIME ,MARTINEZ/LUNA | | | |
| | (DATO NO VERIFICADO POR ESTA | | | |
| | INSTITUCION) CTA.BENEFICIARIO | | | |
| | 072612008747478724 CLAVE | | | |
| | RASTREO 085907155890326250 | | | |
| | REF. 0190925 VIATICO 0187 | | | |
| | UNION HIDALGO MISMO DIA | | | |
| | CAJA 0062 AUT 00000000 | | | |
| | HORA 13:30 SUC 0870 | 600.00 | | |
| 19 SEP | PAGO INTERBANCARIO A Mercado | | | |
| | Pago W AL BENEF. | | | |
| | AXEL,SANTIAGO/HERNANDEZ (DATO | | | |
| | NO VERIFICADO POR ESTA | | | |
| | INSTITUCION) CTA.BENEFICIARIO | | | |
| | 722969010890790010 CLAVE | | | |
| | RASTREO 085901835400326255 | | | |
| | REF. 0190925 ADQ TALONES | | | |
| | CUCS MISMO DIA | | | |
| | CAJA 0062 AUT 00000000 | | | |
| | HORA 17:24 SUC 0870 | 8,352.00 | | 4,463,802.74 |
| 22 SEP | PAGO INTERBANCARIO A AZTECA AL | | | |
| | BENEF. ARTURO,GUERRERO/OSORIO | | | |
| | (DATO NO VERIFICADO POR ESTA | | | |
| | INSTITUCION) CTA.BENEFICIARIO | | | |
| | 127180016986903348 CLAVE | | | |
| | RASTREO 085908100660326554 | | | |
| | REF. 0220925 VIATICO 0188 | | | |
| | UNION HIDALGO MISMO DIA | | | |
| | CAJA 0062 AUT 00000000 | | | |

DETALLE DE OPERACIONES

| FECHA | CONCEPTO | RETIROS | DEPOSITOS | SALDO |
|--------|--|----------|-----------|-------|
| | HORA 13:41 SUC 0870 | 600.00 | | |
| 22 SEP | PAGO INTERBANCARIO A SANTANDER AL BENEF. | | | |
| | ANGEL,GARCIA/MARTINEZ (DATO NO VERIFICADO POR ESTA INSTITUCION) CTA.BENEFICIARIO | | | |
| | 014623566898283412 CLAVE | | | |
| | RASTREO 085908180100326551 | | | |
| | REF. 0220925 VIATICO 0221 | | | |
| | OAXACA DE JUAREZ MISMO DIA | | | |
| | CAJA 0062 AUT 00000000 | | | |
| | HORA 13:46 SUC 0870 | 800.00 | | |
| 22 SEP | PAGO INTERBANCARIO A BBVA MEXICO AL BENEF. | | | |
| | ANA,CAMACHO/BENITEZ (DATO NO VERIFICADO POR ESTA INSTITUCION) CTA.BENEFICIARIO | | | |
| | 012180029643468587 CLAVE | | | |
| | RASTREO 085908250660326557 | | | |
| | REF. 0220925 VIATICO 0292 | | | |
| | OAXACA DE JUAREZ MISMO DIA | | | |
| | CAJA 0062 AUT 00000000 | | | |
| | HORA 13:50 SUC 0870 | 150.00 | | |
| 22 SEP | PAGO A TERCEROS REF. | | | |
| | 0425092200839878 UNIVERSIDAD AUTONOMA COMUNAL D AL BENEF | | | |
| | ELVIA JANNET,BERNAL/BAUTISTA | | | |
| | SU REF.0000839878 UNIVERSIDAD AUTONOMA COMUNAL DE OAX | | | |
| | 00000000000006113276 | | | |
| | CAJA 0062 AUT 00000000 | | | |
| | HORA 13:58 SUC 0870 | 150.00 | | |
| 22 SEP | PAGO INTERBANCARIO A BANCOPPEL AL BENEF. | | | |
| | FRANCISCO,MERINO/GARCIA (DATO NO VERIFICADO POR ESTA INSTITUCION) CTA.BENEFICIARIO | | | |
| | 137622102580535545 CLAVE | | | |
| | RASTREO 085908666860326552 | | | |
| | REF. 0220925 VIATICO 0325 | | | |
| | OAXACA DE JUAREZ MISMO DIA | | | |
| | CAJA 0062 AUT 00000000 | | | |
| | HORA 14:14 SUC 0870 | 1,600.00 | | |
| 22 SEP | PAGO INTERBANCARIO A SANTANDER AL BENEF. | | | |
| | ANGEL,GARCIA/MARTINEZ (DATO NO VERIFICADO POR ESTA INSTITUCION) CTA.BENEFICIARIO | | | |
| | 014623566898283412 CLAVE | | | |
| | RASTREO 085908820600326550 | | | |
| | REF. 0220925 VIATICO 0326 | | | |
| | OAXACA DE JUAREZ MISMO DIA | | | |
| | CAJA 0062 AUT 00000000 | | | |
| | HORA 14:23 SUC 0870 | 800.00 | | |
| 22 SEP | PAGO A TERCEROS REF. | | | |
| | 0425092200890028 UNIVERSIDAD AUTONOMA COMUNAL D AL BENEF | | | |
| | FELICIANO,GABRIEL/SALAZAR SU | | | |
| | REF.0000890028 UNIVERSIDAD AUTONOMA COMUNAL DE OAX | | | |
| | 00000000000001717922 | | | |

DETALLE DE OPERACIONES

| FECHA | CONCEPTO | RETIROS | DEPOSITOS | SALDO |
|--------|--------------------------------|----------|-----------|-------|
| | CAJA 0062 AUT 00000000 | | | |
| | HORA 14:28 SUC 0870 | 1,600.00 | | |
| 22 SEP | PAGO INTERBANCARIO A AZTECA AL | | | |
| | BENEF. ARTURO, GUERRERO/OSORIO | | | |
| | (DATO NO VERIFICADO POR ESTA | | | |
| | INSTITUCION) CTA.BENEFICIARIO | | | |
| | 127180016986903348 CLAVE | | | |
| | RASTREO 085909025840326556 | | | |
| | REF. 0220925 VIATICO 0335 | | | |
| | OAXACA DE JUAREZ MISMO DIA | | | |
| | CAJA 0062 AUT 00000000 | | | |
| | HORA 14:36 SUC 0870 | 1,600.00 | | |
| 22 SEP | PAGO INTERBANCARIO A BBVA | | | |
| | MEXICO AL BENEF. | | | |
| | RODRIGO, GARCIA/VERA (DATO NO | | | |
| | VERIFICADO POR ESTA | | | |
| | INSTITUCION) CTA.BENEFICIARIO | | | |
| | 012617015762610201 CLAVE | | | |
| | RASTREO 085909219040326559 | | | |
| | REF. 0220925 VIATICO 0336 | | | |
| | OAXACA DE JUAREZ MISMO DIA | | | |
| | CAJA 0062 AUT 00000000 | | | |
| | HORA 14:48 SUC 0870 | 800.00 | | |
| 22 SEP | PAGO INTERBANCARIO A BBVA | | | |
| | MEXICO AL BENEF. | | | |
| | FELIPE, JIMENEZ/EUFEMIO (DATO | | | |
| | NO VERIFICADO POR ESTA | | | |
| | INSTITUCION) CTA.BENEFICIARIO | | | |
| | 012617029706699627 CLAVE | | | |
| | RASTREO 085909386880326554 | | | |
| | REF. 0220925 VIATICO 0345 | | | |
| | SAN SANDRES SOLAGA MISMO DIA | | | |
| | CAJA 0062 AUT 00000000 | | | |
| | HORA 14:59 SUC 0870 | 600.00 | | |
| 22 SEP | PAGO INTERBANCARIO A BBVA | | | |
| | MEXICO AL BENEF. | | | |
| | ANA, CAMACHO/BENITEZ (DATO NO | | | |
| | VERIFICADO POR ESTA | | | |
| | INSTITUCION) CTA.BENEFICIARIO | | | |
| | 012180029643468587 CLAVE | | | |
| | RASTREO 085909470380326554 | | | |
| | REF. 0220925 VIATICO 0346 | | | |
| | SAN ANDRES SOLAGA MISMO DIA | | | |
| | CAJA 0062 AUT 00000000 | | | |
| | HORA 15:05 SUC 0870 | 600.00 | | |
| 22 SEP | PAGO INTERBANCARIO A HSBC AL | | | |
| | BENEF. NANCY | | | |
| | CELIA, MARTINEZ/GOMEZ (DATO NO | | | |
| | VERIFICADO POR ESTA | | | |
| | INSTITUCION) CTA.BENEFICIARIO | | | |
| | 021610066046260084 CLAVE | | | |
| | RASTREO 085900516590326557 | | | |
| | REF. 0220925 VIATICO 372 DOC | | | |
| | FINANZAS MISMO DIA | | | |
| | CAJA 0062 AUT 00000000 | | | |
| | HORA 16:12 SUC 0870 | 150.00 | | |
| 22 SEP | PAGO INTERBANCARIO A HSBC AL | | | |
| | BENEF. NANCY | | | |
| | CELIA, MARTINEZ/GOMEZ (DATO NO | | | |
| | VERIFICADO POR ESTA | | | |
| | INSTITUCION) CTA.BENEFICIARIO | | | |

DETALLE DE OPERACIONES

| FECHA | CONCEPTO | RETIROS | DEPOSITOS | SALDO |
|--------|--------------------------------|----------|-----------|--------------|
| | 021610066046260084 CLAVE | | | |
| | RASTREO 085900561910326550 | | | |
| | REF. 0220925 VIATICO 396 | | | |
| | ENTREGA DOC FINANZAS MISMO DIA | | | |
| | CAJA 0062 AUT 00000000 | | | |
| | HORA 16:15 SUC 0870 | 150.00 | | |
| 22 SEP | PAGO INTERBANCARIO A HSBC AL | | | |
| | BENEF. NANCY | | | |
| | CELIA,MARTINEZ/GOMEZ (DATO NO | | | |
| | VERIFICADO POR ESTA | | | |
| | INSTITUCION) CTA.BENEFICIARIO | | | |
| | 021610066046260084 CLAVE | | | |
| | RASTREO 085900593060326558 | | | |
| | REF. 0220925 PAGO VIATICO | | | |
| | 470 ENTREGA DOC ADMON MISMO | | | |
| | DIA | | | |
| | CAJA 0062 AUT 00000000 | | | |
| | HORA 16:17 SUC 0870 | 150.00 | | |
| 22 SEP | PAGO INTERBANCARIO A HSBC AL | | | |
| | BENEF. NANCY | | | |
| | CELIA,MARTINEZ/GOMEZ (DATO NO | | | |
| | VERIFICADO POR ESTA | | | |
| | INSTITUCION) CTA.BENEFICIARIO | | | |
| | 021610066046260084 CLAVE | | | |
| | RASTREO 085900627110326556 | | | |
| | REF. 0220925 VIATICO 473 DOC | | | |
| | ADMINISTRACION MISMO DIA | | | |
| | CAJA 0062 AUT 00000000 | | | |
| | HORA 16:19 SUC 0870 | 150.00 | | |
| 22 SEP | PAGO INTERBANCARIO A HSBC AL | | | |
| | BENEF. NANCY | | | |
| | CELIA,MARTINEZ/GOMEZ (DATO NO | | | |
| | VERIFICADO POR ESTA | | | |
| | INSTITUCION) CTA.BENEFICIARIO | | | |
| | 021610066046260084 CLAVE | | | |
| | RASTREO 085900657090326554 | | | |
| | REF. 0220925 PASAJES | | | |
| | TERRESTRES MATIAS ROMERO MISMO | | | |
| | DIA | | | |
| | CAJA 0062 AUT 00000000 | | | |
| | HORA 16:21 SUC 0870 | 1,440.00 | | 4,452,462.74 |
| 23 SEP | PAGO A TERCEROS REF. | | | |
| | 0225092300167647 UNIVERSIDAD | | | |
| | AUTONOMA COMUNAL D AL BENEF | | | |
| | ELVIA JANNET,BERNAL/BAUTISTA | | | |
| | SU REF.0000167647 UNIVERSIDAD | | | |
| | AUTONOMA COMUNAL DE OAX | | | |
| | 00000000000006113276 | | | |
| | CAJA 0062 AUT 00000000 | | | |
| | HORA 09:06 SUC 0870 | 600.00 | | |
| 23 SEP | PAGO INTERBANCARIO A AZTECA AL | | | |
| | BENEF. ARTURO,GUERRERO/OSORIO | | | |
| | (DATO NO VERIFICADO POR ESTA | | | |
| | INSTITUCION) CTA.BENEFICIARIO | | | |
| | 127180016986903348 CLAVE | | | |
| | RASTREO 085901749170326656 | | | |
| | REF. 0230925 VIATICO 0353 | | | |
| | HEROICA CIUDAD DE TLAXIACO | | | |
| | MISMO DIA | | | |
| | CAJA 0062 AUT 00000000 | | | |
| | HORA 09:12 SUC 0870 | 1,000.00 | | |

DETALLE DE OPERACIONES

| FECHA | CONCEPTO | RETIROS | DEPOSITOS | SALDO |
|--------|--|----------|-----------|-------|
| 23 SEP | PAGO A TERCEROS REF. 0225092300178547 UNIVERSIDAD AUTONOMA COMUNAL D AL BENEF CESAR ANDRES,TRUJILLO/LEYVA SU REF.0000178547 UNIVERSIDAD AUTONOMA COMUNAL DE OAX 0000000000002659957 CAJA 0062 AUT 00000000 | | | |
| | HORA 09:15 SUC 0870 | 1,600.00 | | |
| 23 SEP | PAGO A TERCEROS REF. 0225092300182807 UNIVERSIDAD AUTONOMA COMUNAL D AL BENEF FELICIANO,GABRIEL/SALAZAR SU REF.0000182807 UNIVERSIDAD AUTONOMA COMUNAL DE OAX 0000000000001717922 CAJA 0062 AUT 00000000 | | | |
| | HORA 09:19 SUC 0870 | 800.00 | | |
| 23 SEP | PAGO INTERBANCARIO A AZTECA AL BENEF. ARTURO,GUERRERO/OSORIO (DATO NO VERIFICADO POR ESTA INSTITUCION) CTA.BENEFICIARIO 127180016986903348 CLAVE RASTREO 085901917420326654 REF. 0230925 VIATICO 0390 OAXACA DE JUAREZ MISMO DIA CAJA 0062 AUT 00000000 | | | |
| | HORA 09:26 SUC 0870 | 800.00 | | |
| 23 SEP | PAGO INTERBANCARIO A SANTANDER AL BENEF. RIGOBERTO,VASQUEZ/GARCIA (DATO NO VERIFICADO POR ESTA INSTITUCION) CTA.BENEFICIARIO 014610250078139964 CLAVE RASTREO 085901959290326652 REF. 0230925 VIATICO 0391 SAN AGUSTIN LOXICHA MISMO DIA CAJA 0062 AUT 00000000 | | | |
| | HORA 09:29 SUC 0870 | 800.00 | | |
| 23 SEP | PAGO INTERBANCARIO A BBVA MEXICO AL BENEF. ONESIMO,RODRIGUEZ/BAUTISTA (DATO NO VERIFICADO POR ESTA INSTITUCION) CTA.BENEFICIARIO 012610015463067778 CLAVE RASTREO 085902109350326656 REF. 0230925 VIATICO 0393 SAN AGUSTIN LOXICHA MISMO DIA CAJA 0062 AUT 00000000 | | | |
| | HORA 09:41 SUC 0870 | 800.00 | | |
| 23 SEP | PAGO INTERBANCARIO A BANCOPPEL AL BENEF. JOSE LUIS,SANCHEZ/RAMIREZ (DATO NO VERIFICADO POR ESTA INSTITUCION) CTA.BENEFICIARIO 137625101094812503 CLAVE RASTREO 085902198910326657 REF. 0230925 VIATICO 0394 SAN AGUSTIN LOXICHA MISMO DIA CAJA 0062 AUT 00000000 | | | |
| | HORA 09:48 SUC 0870 | 800.00 | | |

DETALLE DE OPERACIONES

| FECHA | CONCEPTO | RETIROS | DEPOSITOS | SALDO |
|--------|--------------------------------|----------|-----------|-------|
| 23 SEP | PAGO INTERBANCARIO A BANORTE | | | |
| | AL BENEF. JAIME ,MARTINEZ/LUNA | | | |
| | (DATO NO VERIFICADO POR ESTA | | | |
| | INSTITUCION) CTA.BENEFICIARIO | | | |
| | 072612008747478724 CLAVE | | | |
| | RASTREO 085902296010326658 | | | |
| | REF. 0230925 VIATICO 0395 | | | |
| | SAN AGUSTIN LOXICHA MISMO DIA | | | |
| | CAJA 0062 AUT 00000000 | | | |
| | HORA 09:55 SUC 0870 | 800.00 | | |
| 23 SEP | PAGO INTERBANCARIO A SANTANDER | | | |
| | AL BENEF. | | | |
| | RIGOBERTO,VASQUEZ/GARCIA (DATO | | | |
| | NO VERIFICADO POR ESTA | | | |
| | INSTITUCION) CTA.BENEFICIARIO | | | |
| | 014610250078139964 CLAVE | | | |
| | RASTREO 085902411530326651 | | | |
| | REF. 0230925 VIATICO 0412 | | | |
| | MISMO DIA | | | |
| | CAJA 0062 AUT 00000000 | | | |
| | HORA 10:04 SUC 0870 | 2,400.00 | | |
| 23 SEP | PAGO INTERBANCARIO A BBVA | | | |
| | MEXICO AL BENEF. | | | |
| | SEBASTIAN,ESPINA/MARTINEZ | | | |
| | (DATO NO VERIFICADO POR ESTA | | | |
| | INSTITUCION) CTA.BENEFICIARIO | | | |
| | 012610015731092394 CLAVE | | | |
| | RASTREO 085903148730326654 | | | |
| | REF. 0230925 VIATICO 0413 | | | |
| | SAN JOSE DEL PROGRESO MISMO | | | |
| | DIA | | | |
| | CAJA 0062 AUT 00000000 | | | |
| | HORA 10:56 SUC 0870 | 2,400.00 | | |
| 23 SEP | PAGO INTERBANCARIO A BBVA | | | |
| | MEXICO AL BENEF. | | | |
| | ONESIMO,RODRIGUEZ/BAUTISTA | | | |
| | (DATO NO VERIFICADO POR ESTA | | | |
| | INSTITUCION) CTA.BENEFICIARIO | | | |
| | 012610015463067778 CLAVE | | | |
| | RASTREO 085903227900326650 | | | |
| | REF. 0230925 VIATICO 0414 | | | |
| | SAN JOSE DEL PROGRESO MISMO | | | |
| | DIA | | | |
| | CAJA 0062 AUT 00000000 | | | |
| | HORA 11:02 SUC 0870 | 2,400.00 | | |
| 23 SEP | PAGO INTERBANCARIO A BANCOPPEL | | | |
| | AL BENEF. JOSE | | | |
| | LUIS,SANCHEZ/RAMIREZ (DATO NO | | | |
| | VERIFICADO POR ESTA | | | |
| | INSTITUCION) CTA.BENEFICIARIO | | | |
| | 137625101094812503 CLAVE | | | |
| | RASTREO 085903461150326658 | | | |
| | REF. 0230925 VIATICO 0415 | | | |
| | SAN JOSE DEL PROGRESO MISMO | | | |
| | DIA | | | |
| | CAJA 0062 AUT 00000000 | | | |
| | HORA 11:17 SUC 0870 | 2,400.00 | | |
| 23 SEP | PAGO INTERBANCARIO A BBVA | | | |
| | MEXICO AL BENEF. YARA | | | |
| | ANTONIA,TORRES/CAMACHO (DATO | | | |
| | NO VERIFICADO POR ESTA | | | |

DETALLE DE OPERACIONES

| FECHA | CONCEPTO | RETIROS | DEPOSITOS | SALDO |
|--------|--------------------------------|----------|-----------|-------|
| | INSTITUCION) CTA.BENEFICIARIO | | | |
| | 012180015267556533 CLAVE | | | |
| | RASTREO 085903510120326653 | | | |
| | REF. 0230925 VIATICO 0416 | | | |
| | SAN JOSE DEL PROGRESO MISMO | | | |
| | DIA | | | |
| | CAJA 0062 AUT 00000000 | | | |
| | HORA 11:20 SUC 0870 | 2,400.00 | | |
| 23 SEP | PAGO INTERBANCARIO A | | | |
| | SCOTIABANK AL BENEF. | | | |
| | ESTELA,ROBLES/YTURBE (DATO NO | | | |
| | VERIFICADO POR ESTA | | | |
| | INSTITUCION) CTA.BENEFICIARIO | | | |
| | 044620256002845848 CLAVE | | | |
| | RASTREO 085903572210326658 | | | |
| | REF. 0230925 VIATICO 0419 | | | |
| | OAXACA DE JUAREZ MISMO DIA | | | |
| | CAJA 0062 AUT 00000000 | | | |
| | HORA 11:24 SUC 0870 | 800.00 | | |
| 23 SEP | PAGO A TERCEROS REF. | | | |
| | 0225092300443907 UNIVERSIDAD | | | |
| | AUTONOMA COMUNAL D AL BENEF | | | |
| | ELVIA JANNET,BERNAL/BAUTISTA | | | |
| | SU REF.0000443907 UNIVERSIDAD | | | |
| | AUTONOMA COMUNAL DE OAX | | | |
| | 00000000000006113276 | | | |
| | CAJA 0062 AUT 00000000 | | | |
| | HORA 12:21 SUC 0870 | 1,600.00 | | |
| 23 SEP | PAGO INTERBANCARIO A BBVA | | | |
| | MEXICO AL BENEF. | | | |
| | ONESIMO,RODRIGUEZ/BAUTISTA | | | |
| | (DATO NO VERIFICADO POR ESTA | | | |
| | INSTITUCION) CTA.BENEFICIARIO | | | |
| | 012610015463067778 CLAVE | | | |
| | RASTREO 085904529810326659 | | | |
| | REF. 0230925 VIATICO 0462 | | | |
| | SANTA MARIA COLOTEPEC MISMO | | | |
| | DIA | | | |
| | CAJA 0062 AUT 00000000 | | | |
| | HORA 12:27 SUC 0870 | 1,600.00 | | |
| 23 SEP | PAGO INTERBANCARIO A BANCOPPEL | | | |
| | AL BENEF. JOSE | | | |
| | LUIS,SANCHEZ/RAMIREZ (DATO NO | | | |
| | VERIFICADO POR ESTA | | | |
| | INSTITUCION) CTA.BENEFICIARIO | | | |
| | 137625101094812503 CLAVE | | | |
| | RASTREO 085904596140326657 | | | |
| | REF. 0230925 VIATICO 0463 | | | |
| | HEROICA CIUDAD DE TLAXIACO | | | |
| | MISMO DIA | | | |
| | CAJA 0062 AUT 00000000 | | | |
| | HORA 12:31 SUC 0870 | 1,000.00 | | |
| 23 SEP | PAGO INTERBANCARIO A AZTECA AL | | | |
| | BENEF. | | | |
| | MARIANA,AGUILAR/GUERRERO (DATO | | | |
| | NO VERIFICADO POR ESTA | | | |
| | INSTITUCION) CTA.BENEFICIARIO | | | |
| | 127180013521995248 CLAVE | | | |
| | RASTREO 085904656580326653 | | | |
| | REF. 0230925 VIATICO 0474 | | | |
| | OAXACA DE JUAREZ MISMO DIA | | | |

DETALLE DE OPERACIONES

| FECHA | CONCEPTO | RETIROS | DEPOSITOS | SALDO |
|--------|--------------------------------|----------|-----------|-------|
| 23 SEP | CAJA 0062 AUT 00000000 | | | |
| | HORA 12:35 SUC 0870 | 150.00 | | |
| | PAGO INTERBANCARIO A BBVA | | | |
| | MEXICO AL BENEF. TORRES BATIZ | | | |
| | PACIFICO SA DE CV (DATO NO | | | |
| | VERIFICADO POR ESTA | | | |
| | INSTITUCION) CTA.BENEFICIARIO | | | |
| | 012610001022540187 CLAVE | | | |
| | RASTREO 085905494130326657 | | | |
| | REF. 0230925 SERVICIO DE | | | |
| 23 SEP | FOTOCOPIADO AGOSTO MISMO DIA | | | |
| | CAJA 0062 AUT 00000000 | | | |
| | HORA 13:28 SUC 0870 | 1,600.00 | | |
| | PAGO INTERBANCARIO A BANCOPPEL | | | |
| | AL BENEF. JOSE | | | |
| | LUIS,SANCHEZ/RAMIREZ (DATO NO | | | |
| | VERIFICADO POR ESTA | | | |
| | INSTITUCION) CTA.BENEFICIARIO | | | |
| | 137625101094812503 CLAVE | | | |
| | RASTREO 085905541860326659 | | | |
| 23 SEP | REF. 0230925 VIATICO 0501 | | | |
| | JUCHITAN DE ZARAGOZA MISMO DIA | | | |
| | CAJA 0062 AUT 00000000 | | | |
| | HORA 13:31 SUC 0870 | 600.00 | | |
| | PAGO INTERBANCARIO A SANTANDER | | | |
| | AL BENEF. | | | |
| | RIGOBERTO,VASQUEZ/GARCIA (DATO | | | |
| | NO VERIFICADO POR ESTA | | | |
| | INSTITUCION) CTA.BENEFICIARIO | | | |
| | 014610250078139964 CLAVE | | | |
| 23 SEP | RASTREO 085905644390326652 | | | |
| | REF. 0230925 VIATICO 0485 | | | |
| | SAN CRISTOBAL LACHIROAG MISMO | | | |
| | DIA | | | |
| | CAJA 0062 AUT 00000000 | | | |
| | HORA 13:38 SUC 0870 | 400.00 | | |
| | PAGO INTERBANCARIO A BBVA | | | |
| | MEXICO AL BENEF. | | | |
| | ONESIMO,RODRIGUEZ/BAUTISTA | | | |
| | (DATO NO VERIFICADO POR ESTA | | | |
| 23 SEP | INSTITUCION) CTA.BENEFICIARIO | | | |
| | 012610015463067778 CLAVE | | | |
| | RASTREO 085905694840326652 | | | |
| | REF. 0230925 VIATICO 0486 | | | |
| | SAN CRISTOBAL LACHIROAG MISMO | | | |
| | DIA | | | |
| | CAJA 0062 AUT 00000000 | | | |
| | HORA 13:41 SUC 0870 | 400.00 | | |
| | PAGO INTERBANCARIO A BANCOPPEL | | | |
| | AL BENEF. JOSE | | | |
| 23 SEP | LUIS,SANCHEZ/RAMIREZ (DATO NO | | | |
| | VERIFICADO POR ESTA | | | |
| | INSTITUCION) CTA.BENEFICIARIO | | | |
| | 137625101094812503 CLAVE | | | |
| | RASTREO 085905846270326657 | | | |
| | REF. 0230925 VIATICO 0487 | | | |
| | SAN CRISTOBAL LACHIROAG MISMO | | | |
| | DIA | | | |
| | CAJA 0062 AUT 00000000 | | | |
| | HORA 13:51 SUC 0870 | 400.00 | | |
| 23 SEP | PAGO INTERBANCARIO A BBVA | | | |

DETALLE DE OPERACIONES

| FECHA | CONCEPTO | RETIROS | DEPOSITOS | SALDO |
|--------|--------------------------------|---------|-----------|-------|
| | MEXICO AL BENEF. | | | |
| | ONESIMO,RODRIGUEZ/BAUTISTA | | | |
| | (DATO NO VERIFICADO POR ESTA | | | |
| | INSTITUCION) CTA.BENEFICIARIO | | | |
| | 012610015463067778 CLAVE | | | |
| | RASTREO 085905892000326650 | | | |
| | REF. 0230925 VIATICO 500 | | | |
| | JUCHITAN DE ZARAGOZA MISMO DIA | | | |
| | CAJA 0062 AUT 00000000 | | | |
| | HORA 13:54 SUC 0870 | 600.00 | | |
| 23 SEP | PAGO INTERBANCARIO A AZTECA AL | | | |
| | BENEF. BEATRIZ,GONZALEZ/PEDRO | | | |
| | (DATO NO VERIFICADO POR ESTA | | | |
| | INSTITUCION) CTA.BENEFICIARIO | | | |
| | 127610013082149113 CLAVE | | | |
| | RASTREO 085906065790326658 | | | |
| | REF. 0230925 COMBUSTIBLE | | | |
| | PARA VEHICULO OFICIAL MISMO | | | |
| | DIA | | | |
| | CAJA 0062 AUT 00000000 | | | |
| | HORA 14:05 SUC 0870 | 300.00 | | |
| 23 SEP | PAGO INTERBANCARIO A AZTECA AL | | | |
| | BENEF. MARISOL,GARCIA/ACEVEDO | | | |
| | (DATO NO VERIFICADO POR ESTA | | | |
| | INSTITUCION) CTA.BENEFICIARIO | | | |
| | 127610013357895846 CLAVE | | | |
| | RASTREO 085906141350326652 | | | |
| | REF. 0230925 SOPORTES | | | |
| | MENSUALES PARA MODEM Y MESH | | | |
| | MISMO DIA | | | |
| | CAJA 0062 AUT 00000000 | | | |
| | HORA 14:10 SUC 0870 | 71.36 | | |
| 23 SEP | PAGO INTERBANCARIO A BANCOPPEL | | | |
| | AL BENEF. JOSE | | | |
| | LUIS,SANCHEZ/RAMIREZ (DATO NO | | | |
| | VERIFICADO POR ESTA | | | |
| | INSTITUCION) CTA.BENEFICIARIO | | | |
| | 137625101094812503 CLAVE | | | |
| | RASTREO 085906242380326658 | | | |
| | REF. 0230925 PEAJE HEROICA | | | |
| | CIUDAD DE TLAXIACO MISMO DIA | | | |
| | CAJA 0062 AUT 00000000 | | | |
| | HORA 14:17 SUC 0870 | 218.00 | | |
| 23 SEP | PAGO INTERBANCARIO A BANCOPPEL | | | |
| | AL BENEF. JOSE | | | |
| | LUIS,SANCHEZ/RAMIREZ (DATO NO | | | |
| | VERIFICADO POR ESTA | | | |
| | INSTITUCION) CTA.BENEFICIARIO | | | |
| | 137625101094812503 CLAVE | | | |
| | RASTREO 085906284730326658 | | | |
| | REF. 0230925 COMBUSTIBLE | | | |
| | TLAXIACO MISMO DIA | | | |
| | CAJA 0062 AUT 00000000 | | | |
| | HORA 14:20 SUC 0870 | 100.00 | | |
| 23 SEP | PAGO INTERBANCARIO A AZTECA AL | | | |
| | BENEF. MARISOL,GARCIA/ACEVEDO | | | |
| | (DATO NO VERIFICADO POR ESTA | | | |
| | INSTITUCION) CTA.BENEFICIARIO | | | |
| | 127610013357895846 CLAVE | | | |
| | RASTREO 085906364180326652 | | | |
| | REF. 0230925 SERVICIO DE | | | |

DETALLE DE OPERACIONES

| FECHA | CONCEPTO | RETIROS | DEPOSITOS | SALDO |
|--------|--------------------------------|----------|-----------|--------------|
| | CERRAJERIA MISMO DIA | | | |
| | CAJA 0062 AUT 00000000 | | | |
| | HORA 14:25 SUC 0870 | 918.00 | | |
| 23 SEP | PAGO INTERBANCARIO A AZTECA AL | | | |
| | BENEF. MARISOL,GARCIA/ACEVEDO | | | |
| | (DATO NO VERIFICADO POR ESTA | | | |
| | INSTITUCION) CTA.BENEFICIARIO | | | |
| | 127610013357895846 CLAVE | | | |
| | RASTREO 085906430850326658 | | | |
| | REF. 0230925 SERVICIO DE | | | |
| | CERRAJERIA MISMO DIA | | | |
| | CAJA 0062 AUT 00000000 | | | |
| | HORA 14:30 SUC 0870 | 2,082.71 | | |
| 23 SEP | PAGO INTERBANCARIO A AZTECA AL | | | |
| | BENEF. MARISOL,GARCIA/ACEVEDO | | | |
| | (DATO NO VERIFICADO POR ESTA | | | |
| | INSTITUCION) CTA.BENEFICIARIO | | | |
| | 127610013357895846 CLAVE | | | |
| | RASTREO 085906591390326655 | | | |
| | REF. 0230925 MATERIAL DE | | | |
| | FERRETERIA MISMO DIA | | | |
| | CAJA 0062 AUT 00000000 | | | |
| | HORA 14:41 SUC 0870 | 280.00 | | |
| 23 SEP | PAGO INTERBANCARIO A BANORTE | | | |
| | AL BENEF. JAIME ,MARTINEZ/LUNA | | | |
| | (DATO NO VERIFICADO POR ESTA | | | |
| | INSTITUCION) CTA.BENEFICIARIO | | | |
| | 072612008747478724 CLAVE | | | |
| | RASTREO 085906648710326658 | | | |
| | REF. 0230925 COMBUSTIBLE | | | |
| | TLAXIACO MISMO DIA | | | |
| | CAJA 0062 AUT 00000000 | | | |
| | HORA 14:45 SUC 0870 | 500.00 | | 4,418,842.67 |
| 24 SEP | PAGO INTERBANCARIO A BANORTE | | | |
| | AL BENEF. JAIME ,MARTINEZ/LUNA | | | |
| | (DATO NO VERIFICADO POR ESTA | | | |
| | INSTITUCION) CTA.BENEFICIARIO | | | |
| | 072612008747478724 CLAVE | | | |
| | RASTREO 085903346170326751 | | | |
| | REF. 0240925 PEAJE TLAXIACO | | | |
| | MISMO DIA | | | |
| | CAJA 0062 AUT 00000000 | | | |
| | HORA 10:54 SUC 0870 | 218.00 | | |
| 24 SEP | PAGO INTERBANCARIO A AZTECA AL | | | |
| | BENEF. MARISOL,GARCIA/ACEVEDO | | | |
| | (DATO NO VERIFICADO POR ESTA | | | |
| | INSTITUCION) CTA.BENEFICIARIO | | | |
| | 127610013357895846 CLAVE | | | |
| | RASTREO 085903402140326755 | | | |
| | REF. 0240925 COMBUSTIBLE | | | |
| | SECRETARIA DE FINANZAS MISMO | | | |
| | DIA | | | |
| | CAJA 0062 AUT 00000000 | | | |
| | HORA 10:58 SUC 0870 | 300.00 | | |
| 24 SEP | PAGO INTERBANCARIO A AZTECA AL | | | |
| | BENEF. BEATRIZ,GONZALEZ/PEDRO | | | |
| | (DATO NO VERIFICADO POR ESTA | | | |
| | INSTITUCION) CTA.BENEFICIARIO | | | |
| | 127610013082149113 CLAVE | | | |
| | RASTREO 085903487710326759 | | | |
| | REF. 0240925 COMBUSTIBLE | | | |

DETALLE DE OPERACIONES

| FECHA | CONCEPTO | RETIROS | DEPOSITOS | SALDO |
|--------|--------------------------------|----------|-----------|-------|
| | SEDES III CONGRESO INTERNACI | | | |
| | MISMO DIA | | | |
| | CAJA 0062 AUT 00000000 | | | |
| | HORA 11:04 SUC 0870 | 800.00 | | |
| 24 SEP | PAGO INTERBANCARIO A AZTECA AL | | | |
| | BENEF. MARISOL,GARCIA/ACEVEDO | | | |
| | (DATO NO VERIFICADO POR ESTA | | | |
| | INSTITUCION) CTA.BENEFICIARIO | | | |
| | 127610013357895846 CLAVE | | | |
| | RASTREO 085903579400326753 | | | |
| | REF. 0240925 COMBUSTIBLE | | | |
| | PARA VEHICULO OFICIAL MISMO | | | |
| | DIA | | | |
| | CAJA 0062 AUT 00000000 | | | |
| | HORA 11:10 SUC 0870 | 500.00 | | |
| 24 SEP | PAGO INTERBANCARIO A AZTECA AL | | | |
| | BENEF. BEATRIZ,GONZALEZ/PEDRO | | | |
| | (DATO NO VERIFICADO POR ESTA | | | |
| | INSTITUCION) CTA.BENEFICIARIO | | | |
| | 127610013082149113 CLAVE | | | |
| | RASTREO 085903732440326755 | | | |
| | REF. 0240925 PEAJE | | | |
| | LACHIRIOAG MISMO DIA | | | |
| | CAJA 0062 AUT 00000000 | | | |
| | HORA 11:19 SUC 0870 | 159.00 | | |
| 24 SEP | PAGO INTERBANCARIO A SANTANDER | | | |
| | AL BENEF. AUTOMOTRIZ OAXACA DE | | | |
| | ANTEQUERA S D RL CV (DATO NO | | | |
| | VERIFICADO POR ESTA | | | |
| | INSTITUCION) CTA.BENEFICIARIO | | | |
| | 014610920009896195 CLAVE | | | |
| | RASTREO 085903909130326753 | | | |
| | REF. 0240925 MANTENIMIENTO | | | |
| | AVANZA 2023 MISMO DIA | | | |
| | CAJA 0062 AUT 00000000 | | | |
| | HORA 11:31 SUC 0870 | 1,993.99 | | |
| 24 SEP | PAGO A TERCEROS REF. | | | |
| | 0225092400414085 UNIVERSIDAD | | | |
| | AUTONOMA COMUNAL D AL BENEF | | | |
| | CESAR ANDRES,TRUJILLO/LEYVA SU | | | |
| | REF.0000414085 UNIVERSIDAD | | | |
| | AUTONOMA COMUNAL DE OAX | | | |
| | 00000000000002659957 | | | |
| | CAJA 0062 AUT 00000000 | | | |
| | HORA 11:46 SUC 0870 | 639.96 | | |
| 24 SEP | PAGO INTERBANCARIO A SANTANDER | | | |
| | AL BENEF. FREDY,CRUZ/CABRERA | | | |
| | (DATO NO VERIFICADO POR ESTA | | | |
| | INSTITUCION) CTA.BENEFICIARIO | | | |
| | 014617565333579588 CLAVE | | | |
| | RASTREO 085904237550326758 | | | |
| | REF. 0240925 TRANSPORTE | | | |
| | JUCHITAN OAXACA MISMO DIA | | | |
| | CAJA 0062 AUT 00000000 | | | |
| | HORA 11:52 SUC 0870 | 960.00 | | |
| 24 SEP | PAGO INTERBANCARIO A SANTANDER | | | |
| | AL BENEF. FREDY,CRUZ/CABRERA | | | |
| | (DATO NO VERIFICADO POR ESTA | | | |
| | INSTITUCION) CTA.BENEFICIARIO | | | |
| | 014617565333579588 CLAVE | | | |
| | RASTREO 085905253320326750 | | | |

DETALLE DE OPERACIONES

| FECHA | CONCEPTO | RETIROS | DEPOSITOS | SALDO |
|--------|--------------------------------|---------|-----------|-------|
| | REF. 0240925 TRANSPORTE | | | |
| | JUCHITAN OAXACA MISMO DIA | | | |
| | CAJA 0062 AUT 00000000 | | | |
| | HORA 12:57 SUC 0870 | 960.00 | | |
| 24 SEP | PAGO INTERBANCARIO A BBVA | | | |
| | MEXICO AL BENEF. | | | |
| | NURIA,HERNANDEZ/OLIVERA (DATO | | | |
| | NO VERIFICADO POR ESTA | | | |
| | INSTITUCION) CTA.BENEFICIARIO | | | |
| | 012616004695865203 CLAVE | | | |
| | RASTREO 085905393340326754 | | | |
| | REF. 0240925 TRANSPORTE | | | |
| | JUCHITAN OAXACA MISMO DIA | | | |
| | CAJA 0062 AUT 00000000 | | | |
| | HORA 13:06 SUC 0870 | 480.00 | | |
| 24 SEP | PAGO INTERBANCARIO A SANTANDER | | | |
| | AL BENEF. NILKA | | | |
| | NEREIDA,SOLORZANO/GOMEZ (DATO | | | |
| | NO VERIFICADO POR ESTA | | | |
| | INSTITUCION) CTA.BENEFICIARIO | | | |
| | 014617566868436771 CLAVE | | | |
| | RASTREO 085905476670326753 | | | |
| | REF. 0240925 TRANSPORTE | | | |
| | JUCHITAN OAXACA MISMO DIA | | | |
| | CAJA 0062 AUT 00000000 | | | |
| | HORA 13:11 SUC 0870 | 480.00 | | |
| 24 SEP | PAGO INTERBANCARIO A | | | |
| | SCOTIABANK AL BENEF. | | | |
| | ESTELA,ROBLES/YTURBE (DATO NO | | | |
| | VERIFICADO POR ESTA | | | |
| | INSTITUCION) CTA.BENEFICIARIO | | | |
| | 044620256002845848 CLAVE | | | |
| | RASTREO 085905567520326755 | | | |
| | REF. 0240925 TRANSPORTE | | | |
| | TEHUANTEPEC OAXACA MISMO DIA | | | |
| | CAJA 0062 AUT 00000000 | | | |
| | HORA 13:16 SUC 0870 | 544.00 | | |
| 24 SEP | PAGO INTERBANCARIO A BANORTE | | | |
| | AL BENEF. | | | |
| | LILIA,CRUZ/ALTAMIRANO (DATO NO | | | |
| | VERIFICADO POR ESTA | | | |
| | INSTITUCION) CTA.BENEFICIARIO | | | |
| | 072180012683578400 CLAVE | | | |
| | RASTREO 085905877990326754 | | | |
| | REF. 0240925 TRANSPORTE | | | |
| | JUCHITAN OAXACA MISMO DIA | | | |
| | CAJA 0062 AUT 00000000 | | | |
| | HORA 13:35 SUC 0870 | 317.00 | | |
| 24 SEP | PAGO INTERBANCARIO A BANCOPPEL | | | |
| | AL BENEF. | | | |
| | LILLAYLA,MATUS/GARCIA (DATO NO | | | |
| | VERIFICADO POR ESTA | | | |
| | INSTITUCION) CTA.BENEFICIARIO | | | |
| | 137617101157167734 CLAVE | | | |
| | RASTREO 085905996580326756 | | | |
| | REF. 0240925 TRANSPORTE | | | |
| | JUCHITAN OAXACA MISMO DIA | | | |
| | CAJA 0062 AUT 00000000 | | | |
| | HORA 13:43 SUC 0870 | 317.00 | | |
| 24 SEP | PAGO INTERBANCARIO A BANORTE | | | |
| | AL BENEF. VICENTE | | | |

DETALLE DE OPERACIONES

| FECHA | CONCEPTO | RETIROS | DEPOSITOS | SALDO |
|--------|---|----------|-----------|--------------|
| | ,MARCIAL/CERQUEDA (DATO NO VERIFICADO POR ESTA INSTITUCION) CTA.BENEFICIARIO | | | |
| | 072180005201414872 CLAVE | | | |
| | RASTREO 085906144710326751 | | | |
| | REF. 0240925 TRANSPORTE | | | |
| | JUCHITAN OAXACA MISMO DIA | | | |
| | CAJA 0062 AUT 00000000 | | | |
| | HORA 13:53 SUC 0870 | 480.00 | | |
| 24 SEP | PAGO INTERBANCARIO A BANORTE | | | |
| | AL BENEF. VICENTE | | | |
| | ,MARCIAL/CERQUEDA (DATO NO VERIFICADO POR ESTA INSTITUCION) CTA.BENEFICIARIO | | | |
| | 072180005201414872 CLAVE | | | |
| | RASTREO 085906595000326755 | | | |
| | REF. 0240925 TRANSPORTE | | | |
| | JUCHITAN OAXACA MISMO DIA | | | |
| | CAJA 0062 AUT 00000000 | | | |
| | HORA 14:22 SUC 0870 | 317.00 | | |
| 24 SEP | PAGO INTERBANCARIO A BBVA | | | |
| | MEXICO AL BENEF. | | | |
| | MARIA,NUNEZ/PALACIOS (DATO NO VERIFICADO POR ESTA INSTITUCION) CTA.BENEFICIARIO | | | |
| | 012616004590401377 CLAVE | | | |
| | RASTREO 085906733150326752 | | | |
| | REF. 0240925 TRANSPORTE | | | |
| | IXTEPEC OAXAC MISMO DIA | | | |
| | CAJA 0062 AUT 00000000 | | | |
| | HORA 14:31 SUC 0870 | 536.00 | | |
| 24 SEP | PAGO A TERCEROS REF. | | | |
| | 0225092400692259 UNIVERSIDAD | | | |
| | AUTONOMA COMUNAL D AL BENEF | | | |
| | KENIA,LARA/FRANCO SU | | | |
| | REF.0000692259 UNIVERSIDAD | | | |
| | AUTONOMA COMUNAL DE OAX | | | |
| | 00000000000001502580 | | | |
| | CAJA 0062 AUT 00000000 | | | |
| | HORA 14:44 SUC 0870 | 544.00 | | 4,408,296.72 |
| 25 SEP | PAGO INTERBANCARIO A AZTECA AL | | | |
| | BENEF. BEATRIZ,GONZALEZ/PEDRO | | | |
| | (DATO NO VERIFICADO POR ESTA INSTITUCION) CTA.BENEFICIARIO | | | |
| | 127610013082149113 CLAVE | | | |
| | RASTREO 085907347250326857 | | | |
| | REF. 0250925 TELCEL | | | |
| | SEPTIEMBRE MISMO DIA | | | |
| | CAJA 0062 AUT 00000000 | | | |
| | HORA 14:07 SUC 0870 | 1,655.00 | | |
| 25 SEP | PAGO INTERBANCARIO A AZTECA AL | | | |
| | BENEF. BEATRIZ,GONZALEZ/PEDRO | | | |
| | (DATO NO VERIFICADO POR ESTA INSTITUCION) CTA.BENEFICIARIO | | | |
| | 127610013082149113 CLAVE | | | |
| | RASTREO 085909745130326852 | | | |
| | REF. 0250925 CONSUMO DE | | | |
| | ALIMENTOS REUNION DE TRABAJO | | | |
| | MISMO DIA | | | |
| | CAJA 0062 AUT 00000000 | | | |
| | HORA 16:32 SUC 0870 | 839.00 | | |

DETALLE DE OPERACIONES

| FECHA | CONCEPTO | RETIROS | DEPOSITOS | SALDO |
|--------|--------------------------------|----------|-----------|-------|
| 25 SEP | PAGO INTERBANCARIO A AZTECA AL | | | |
| | BENEF. BEATRIZ,GONZALEZ/PEDRO | | | |
| | (DATO NO VERIFICADO POR ESTA | | | |
| | INSTITUCION) CTA.BENEFICIARIO | | | |
| | 127610013082149113 CLAVE | | | |
| | RASTREO 085909813580326857 | | | |
| | REF. 0250925 CONSUMO DE | | | |
| | ALIMENTOS MEXICO MISMO DIA | | | |
| | CAJA 0062 AUT 00000000 | | | |
| | HORA 16:36 SUC 0870 | 1,029.00 | | |
| 25 SEP | PAGO INTERBANCARIO A AZTECA AL | | | |
| | BENEF. BEATRIZ,GONZALEZ/PEDRO | | | |
| | (DATO NO VERIFICADO POR ESTA | | | |
| | INSTITUCION) CTA.BENEFICIARIO | | | |
| | 127610013082149113 CLAVE | | | |
| | RASTREO 085909887320326856 | | | |
| | REF. 0250925 COMBUSTIBLE SAN | | | |
| | CRISTOBAL LACHIROAG MISMO DIA | | | |
| | CAJA 0062 AUT 00000000 | | | |
| | HORA 16:41 SUC 0870 | 300.00 | | |
| 25 SEP | PAGO INTERBANCARIO A AZTECA AL | | | |
| | BENEF. MARISOL,GARCIA/ACEVEDO | | | |
| | (DATO NO VERIFICADO POR ESTA | | | |
| | INSTITUCION) CTA.BENEFICIARIO | | | |
| | 127610013357895846 CLAVE | | | |
| | RASTREO 085900016960326850 | | | |
| | REF. 0250925 VIATICO 0488 | | | |
| | SAN CRISTOBAL LACHIROAG MISMO | | | |
| | DIA | | | |
| | CAJA 0062 AUT 00000000 | | | |
| | HORA 16:48 SUC 0870 | 400.00 | | |
| 25 SEP | PAGO INTERBANCARIO A AZTECA AL | | | |
| | BENEF. MARISOL,GARCIA/ACEVEDO | | | |
| | (DATO NO VERIFICADO POR ESTA | | | |
| | INSTITUCION) CTA.BENEFICIARIO | | | |
| | 127610013357895846 CLAVE | | | |
| | RASTREO 085900066770326859 | | | |
| | REF. 0250925 VIATICO 0520 | | | |
| | CINCO SE ORES MISMO DIA | | | |
| | CAJA 0062 AUT 00000000 | | | |
| | HORA 16:51 SUC 0870 | 150.00 | | |
| 25 SEP | PAGO INTERBANCARIO A AZTECA AL | | | |
| | BENEF. MARISOL,GARCIA/ACEVEDO | | | |
| | (DATO NO VERIFICADO POR ESTA | | | |
| | INSTITUCION) CTA.BENEFICIARIO | | | |
| | 127610013357895846 CLAVE | | | |
| | RASTREO 085900134470326859 | | | |
| | REF. 0250925 VIATICO 0550 | | | |
| | OAXACA DE JUAREZ MISMO DIA | | | |
| | CAJA 0062 AUT 00000000 | | | |
| | HORA 16:55 SUC 0870 | 150.00 | | |
| 25 SEP | PAGO INTERBANCARIO A AZTECA AL | | | |
| | BENEF. | | | |
| | ELIZABETH,ACEVEDO/SANGINES | | | |
| | (DATO NO VERIFICADO POR ESTA | | | |
| | INSTITUCION) CTA.BENEFICIARIO | | | |
| | 127610013023957335 CLAVE | | | |
| | RASTREO 085900175880326857 | | | |
| | REF. 0250925 VIATICO 0565 | | | |
| | REYES MANTECON MISMO DIA | | | |
| | CAJA 0062 AUT 00000000 | | | |

DETALLE DE OPERACIONES

| FECHA | CONCEPTO | RETIROS | DEPOSITOS | SALDO |
|--------|--------------------------------|-----------|-----------|--------------|
| 25 SEP | HORA 16:58 SUC 0870 | 150.00 | | |
| | PAGO INTERBANCARIO A AZTECA AL | | | |
| | BENEF. MARISOL,GARCIA/ACEVEDO | | | |
| | (DATO NO VERIFICADO POR ESTA | | | |
| | INSTITUCION) CTA.BENEFICIARIO | | | |
| | 127610013357895846 CLAVE | | | |
| | RASTREO 085900223140326857 | | | |
| | REF. 0250925 VIATICO 0567 | | | |
| | REYES MANTECON MISMO DIA | | | |
| | CAJA 0062 AUT 00000000 | | | |
| 29 SEP | HORA 17:01 SUC 0870 | 150.00 | | 4,403,473.72 |
| | PAGO INTERBANCARIO A INBURSA | | | |
| | AL BENEF. DATRISA | | | |
| | DISTRIBUIDORA DE EQUIPOS Y | | | |
| | SERV (DATO NO VERIFICADO POR | | | |
| | ESTA INSTITUCION) | | | |
| | CTA.BENEFICIARIO | | | |
| | 036610500572710436 CLAVE | | | |
| | RASTREO 085905061830327250 | | | |
| | REF. 0290925 ADQ PAPEL | | | |
| 30 SEP | HIGIENICO MISMO DIA | | | |
| | CAJA 0062 AUT 00000000 | | | |
| | HORA 16:59 SUC 0870 | 930.00 | | 4,402,543.72 |
| | PAGO INTERBANCARIO A | | | |
| | FONDEADORA AL BENEF. EVENTOS | | | |
| | BANQ GASTRONOMICOS HIERVA | | | |
| | LUISA (DATO NO VERIFICADO POR | | | |
| | ESTA INSTITUCION) | | | |
| | CTA.BENEFICIARIO | | | |
| | 699180600005794068 CLAVE | | | |
| 30 SEP | RASTREO 085907039990327352 | | | |
| | REF. 0300925 COFFE BREAK | | | |
| | EQUIDAD DE GENERO MISMO DIA | | | |
| | CAJA 0062 AUT 00000000 | | | |
| | HORA 11:54 SUC 0870 | 8,820.00 | | |
| | PAGO INTERBANCARIO A BBVA | | | |
| | MEXICO AL BENEF. DIEGO | | | |
| | ARTURO,MAXIMO/TINOCO (DATO NO | | | |
| | VERIFICADO POR ESTA | | | |
| | INSTITUCION) CTA.BENEFICIARIO | | | |
| 30 SEP | 012180015709505770 CLAVE | | | |
| | RASTREO 085908118580327350 | | | |
| | REF. 0300925 VIATICO 0548 | | | |
| | OAXACA DE JUAREZ MISMO DIA | | | |
| | CAJA 0062 AUT 00000000 | | | |
| | HORA 12:35 SUC 0870 | 150.00 | | |
| | PAGO INTERBANCARIO A SANTANDER | | | |
| | AL BENEF. QUALITAS COMPANIA DE | | | |
| | SEGUROS (DATO NO VERIFICADO | | | |
| | POR ESTA INSTITUCION) | | | |
| 30 SEP | CTA.BENEFICIARIO | | | |
| | 014180655000418584 CLAVE | | | |
| | RASTREO 085909455080327353 | | | |
| | REF. 0300925 0870336443 | | | |
| | AVANZA MISMO DIA | | | |
| | CAJA 0062 AUT 00000000 | | | |
| | HORA 13:26 SUC 0870 | 11,817.11 | | |
| | PAGO INTERBANCARIO A SANTANDER | | | |
| | AL BENEF. QUALITAS COMPANIA DE | | | |
| | SEGUROS (DATO NO VERIFICADO | | | |
| 30 SEP | POR ESTA INSTITUCION) | | | |
| | | | | |

DETALLE DE OPERACIONES

| FECHA | CONCEPTO | RETIROS | DEPOSITOS | SALDO |
|--------|----------------------------|-----------|-----------|--------------|
| | CTA.BENEFICIARIO | | | |
| | 014180655000418584 CLAVE | | | |
| | RASTREO 085909523080327358 | | | |
| | REF. 0300925 0870336448 | | | |
| | AVANZA MISMO DIA | | | |
| | CAJA 0062 AUT 00000000 | | | |
| | HORA 13:28 SUC 0870 | 11,817.11 | | |
| 30 SEP | SU RENDIMIENTO | | | |
| | CAJA 0000 AUT 00000000 | | | |
| | HORA 23:59 SUC 0549 | | 1,432.43 | 4,371,371.93 |

SALDO MINIMO REQUERIDO

Saldo mínimo requerido para evitar la comisión por Manejo de Cuenta: \$20,000.00

CARGOS OBJETADOS

CARGOS OBJETADOS EN EL CICLO ANTERIOR \$404,040,404,040.40

CADENA ORIGINAL DEL COMPLEMENTO DE CERTIFICACIÓN DIGITAL DEL SAT

|1.1|BC3115F9-F176-4255-9E1F-E9DDB047713F|2025-10-02T15:08:25|CEC961028A98|r9cXEMB6OiVYjLodtEt/at/Rz3jvwhVlaGI/mARMegLplgWdZSE+p/xtxHqoSTPzbmGjJWwnojnprThVDJuF7cWfoTh9cvikGqwBxA4P7yt4Poa7Z/EAthKR2mnbtBLPHqy1Lhl8m2tbW6EMerHpV5v7VdzQd8wOG213dJQKQkPwxmiZ/o9e+zU1tEO8kP6TftWA01XQE/kqN/xBApvnSyCf2y6WNW8JwKGxzm6V2YJTysJQvmqvOej4bl6ucTX0aCggOWTeFaM/H53n8sf1AJlyz/rIhqdME48JtK/aWapSAwYv3/hhIJUwprsgJlhM1gSwNgOoH+Rib+scYrP8sA==|00001000000715863954|H/5dJPDtNvApD17Mdqip/1LqOYmtTPi/0uzmOT+ayBwFgFkzCDgym1R9iLvWvDd1C5je1wPzrcanrSv670SfBqp8MSJSpiGbkyOVT9CCn3Hgj4Nc+0VE40H+WYx9su5d0GhJ02tuKFEH/WVQkMm7pYcSsoIxOeRxxwmLQu04AM7fsRzyU9SLa3LPoVJSJUyMJHdAxd74Qn4IOsfUv/jctAtfuDg7jtHfN9Mrqf1zbUGm75bMuq6+SYCPyZvCzqC6UIYBA8+Y0EdgMI6N+F7Nb58DEvs3Lo2HajsQoo/JcIrcdNj3V5JcJUzvG6eWjU93wrMIkMPqJIKAFjg7LnOr3Q==|

SELLO DIGITAL DEL EMISOR



r9cXEMB6OiVYjLodtEt/at/Rz3jvwhVlaGI/mARMegLplgWdZSE+p/xtxHqoSTPzbmGjJWwnojnprThVDJuF7cWfoTh9cvikGqwBxA4P7yt4Poa7Z/EAthKR2mnbtBLPHqy1Lhl8m2tbW6EMerHpV5v7VdzQd8wOG213dJQKQkPwxmiZ/o9e+zU1tEO8kP6TftWA01XQE/kqN/xBApvnSyCf2y6WNW8JwKGxzm6V2YJTysJQvmqvOej4bl6ucTX0aCggOWTeFaM/H53n8sf1AJlyz/rIhqdME48JtK/aWapSAwYv3/hhIJUwprsgJlhM1gSwNgOoH+Rib+scYrP8sA==

SELLO DIGITAL SAT

H/5dJPDtNvApD17Mdqip/1LqOYmtTPi/0uzmOT+ayBwFgFkzCDgym1R9iLvWvDd1C5je1wPzrcanrSv670SfBqp8MSJSpiGbkyOVT9CCn3Hgj4Nc+0VE40H+WYx9su5d0GhJ02tuKFEH/WVQkMm7pYcSsoIxOeRxxwmLQu04AM7fsRzyU9SLa3LPoVJSJUyMJHdAxd74Qn4IOsfUv/jctAtfuDg7jtHfN9Mrqf1zbUGm75bMuq6+SYCPyZvCzqC6UIYBA8+Y0EdgMI6N+F7Nb58DEvs3Lo2HajsQoo/JcIrcdNj3V5JcJUzvG6eWjU93wrMIkMPqJIKAFjg7LnOr3Q==

"ESTE DOCUMENTO ES UNA REPRESENTACIÓN IMPRESA DE UN CFDI"

| | |
|--------------------------------|--|
| Versión | 4.0 |
| Folio | 0001030101011414771804 |
| Forma de Pago | 03-Transferencia electrónica de fondos |
| No. de Serie de CSD del Emisor | 00001000000707865819 |
| Serie | CAPTACION |
| Tipo de Cambio | 1 |
| Moneda | MXN-Peso Mexicano |
| Tipo de Comprobante | I-Ingreso |
| Exportación | 01-No Aplica |
| Método de Pago | PUE-Pago en una sola exhibición |
| Lugar de Expedición | 06000-Ciudad de México |
| Fecha de Expedición | 2025-10-01 |
| Fecha y Hora de Emisión | 2025-10-01T15:24:31 |
| Fecha y Hora de Certificación | 2025-10-02T15:08:25 |
| RFC del Emisor | BNM840515VB1 |
| Nombre del Emisor | BANCO NACIONAL DE MEXICO |
| Régimen fiscal del Emisor | 601-General de Ley Personas Morales |
| RFC del Receptor | XAXX010101000 |
| Nombre del Receptor | UNIVERSIDAD AUTONOMA COMUNAL DE OAXACA |
| Domicilio Fiscal del Receptor | 06000 |
| Regimen Fiscal del Receptor | 616-Sin obligaciones fiscales |
| UsoCFDI | S01-Sin Efectos Fiscales |
| UUID | BC3115F9-F176-4255-9E1F-E9DDB047713F |
| RFC Proveedor Certificado | CEC961028A98 |
| No de serie de CSD del SAT | 00001000000715863954 |

CONCEPTOS

| | | | | | | | |
|-----------------|----------------------------------|----------|---|----------------|------------------------|-----------------|----------|
| Clave Prod Serv | 84121500-Instituciones bancarias | Cantidad | 1 | Clave Unidad | E48-Unidad de servicio | Objeto Impuesto | 02 |
| Descripción | COMISION COBRADA | | | Valor Unitario | \$533.98 | Importe | \$533.98 |

IMPUESTOS

| | | | | | | | |
|------|----------|----------|---------|------|-----|---------|---------|
| Base | \$533.98 | Impuesto | 002-IVA | Tasa | 16% | Importe | \$85.44 |
|------|----------|----------|---------|------|-----|---------|---------|

UNIVERSIDAD AUTONOMA COMUNAL DE OAXACA

| | | | | | | | | | | |
|--------------------------------|--------|----------|-----|-------------|------|------|-----|---------------|---------|----------|
| SUBTOTALES | | | | | | | | | | \$533.98 |
| TOTAL DE IMPUESTOS TRASLADADOS | | | | | | | | | | |
| Base | 533.98 | Impuesto | 002 | Tipo Factor | Tasa | Tasa | 16% | Total Importe | \$85.44 | |
| TOTAL DE IMPUESTOS TRASLADADOS | | | | | | | | | \$85.44 | |
| TOTAL DEL COMPROBANTE | | | | | | | | | | \$619.42 |

"Este documento es una representación impresa sin validez fiscal"

Banco Nacional de México, S.A., integrante del Grupo Financiero Banamex recibe las consultas, reclamaciones o aclaraciones, en su Unidad Especializada de Atención a Usuarios, ubicada en Av. Insurgentes Sur No. 926, Colonia Del Valle, Alcaldía Benito Juárez, C.P.03100 Ciudad de México y por correo electrónico unebanamex@banamex.com o teléfono (55) 12 26 45 83, así como en cualquiera de sus sucursales u oficinas. En el caso de no obtener una respuesta satisfactoria, podrá acudir a la Comisión Nacional para la Protección y Defensa de los Usuarios de Servicios Financieros www.condusef.gob.mx Teléfonos: 55-53-40-09-99 o 800-999-8080.

Banamex Resuelve

Segmento Empresarial y Gobierno

Desde el Interior de la República: 55 2226 1111
EUA y Canadá: 1 855 295 7093
De lunes a viernes de 07:00 a 23:00 horas.
sábado 09:00 a 18:00 horas
servicioalclientebei@banamex.com

Banamex Resuelve

Segmento Pequeña y Mediana Empresa (PYME)

Desde el Interior de la República: 55 1226 8867
EUA y Canadá 1 844 207 3684
De lunes a viernes de 07:00 a 23:00 horas.
sábado 09:00 a 18:00 horas
servicioalclientepyme@banamex.com

RFC:BNM840515VB1 Isabel la Católica número 44, Colonia Centro, Alcaldía Cuauhtémoc, 06000, Ciudad de México. Tel. 55 1226-8867

IMPORTANTE:

* Si deseas realizar una aclaración sobre tu estado de cuenta, tienes 90 días naturales posteriores al corte del mismo. Para ello, por favor llama a la Unidad Especializada Banamex.
Para consultar información sobre comisiones con fines informativos y de comparación, ingresa a www.condusef.gob.mx y www.banamex.com



El IPAB garantiza el pago hasta 400 mil unidades de Inversión (UDI's) por persona, por banco, de las obligaciones garantizadas www.ipab.org.mx

LEY FEDERAL DE PROTECCION DE DATOS PERSONALES EN POSESION DE LOS PARTICULARES

En Banamex los datos están protegidos, consulta el aviso de privacidad correspondiente en www.banamex.com/avisodeprivacidad o en la sucursal de tu preferencia

Agradecemos su preferencia

1 de Octubre de 2025

Aviso Importante
Cambios en los conceptos de comisiones

Estimado cliente:

En Banco Nacional de México S.A., integrante del Grupo Financiero Banamex ("Banamex") tenemos un profundo compromiso con la transparencia y con ofrecerle los mejores servicios bancarios. En esta línea, de acuerdo con la solicitud emitida por Banco de México, le informamos que estamos realizando ajustes a los conceptos de las comisiones de los servicios, para su fácil y clara identificación al consultarlas, los cuales se verán reflejados a partir del 1 de Noviembre de 2025 en el documento "RESUMEN DE AVISO DE COMISIONES".

Dicho resumen corresponde al desglose de los conceptos "COMISION COBRADA Global Billing" e "IVA POR COMISION COBRADA" que encuentran en su estado de cuenta, y que consideran el cobro total de las comisiones originadas dentro del periodo de acuerdo a los servicios previamente contratados por usted, siendo parte integrante de su estado de cuenta. El resumen contiene el detalle con el nombre de los productos o servicios contratados, concepto de la comisión, las unidades, precio unitario y moneda de la comisión, así como el volumen (número de veces que una misma comisión fue cobrada), importe de la comisión y monto total de cada comisión específica del periodo (considerando el volumen e importe de la comisión). Este detalle, le es enviado el noveno día hábil de cada mes al correo electrónico que fue registrado en la contratación de su cuenta de cheques o al correo específico que solicite o haya solicitado directamente con su ejecutivo de cuenta.

Estos ajustes en los conceptos no implican cambios en las condiciones, precios pactados y/o servicios contratados previamente con Banamex.

Para mayor referencia a continuación le indicamos los cambios que verá reflejados.

| Producto | Concepto Actual | Nuevo concepto que verá a partir del 01 de noviembre 2025 |
|---|---|---|
| TEF Nomina TEF Nómina Pagomático CitiDirect | Dispersion de nomina | Comisión Transferencia Envío Misma Entidad Banca por Internet |
| TEF Nomina | Orden de pago en efectivo en sucursal mismo banco | Comisión Transferencia Envío Cobro en Efectivo en Sucursal Misma Entidad Banca por Internet |

| Producto | Concepto Actual | Nuevo concepto que verá a partir del 01 de noviembre 2025 |
|-------------------------------|---|---|
| TEF Pagos Interbancarios | Emi ord de pago (trasp) mismo día interbanc (SPEI) | Comisión Transferencia Envío SPEI Banca por Internet |
| Orden de Pago Internacional | Emision de orden pago mismo día interbanc al extranjero | Comisión Transferencia Envío Internacional Swift Banca por Internet |
| Servicio Electrónico de Pagos | Por operacion o transaccion de dispersion- Bancanet Per | Comisión Transferencia Envío Misma Entidad Banca por Internet |

Si tiene dudas o requiere más información, por favor contacte a su ejecutivo de servicio o comuníquese a:

Banamex Resuelve
Segmento Empresarial y Gobierno
Ciudad de México: 55 2226 1111
Otra ciudad del país: 800 111 1122
EUA y Canadá +52 855 295 7093
Horario de atención telefónica: Lunes a viernes de 07:00 a 23:00 horas
Buzón: resuelve@banamex.com
Horario de atención buzón de correo: Lunes a viernes de 08:00 a 19:00 horas

Atentamente,
Banco Nacional de México, S.A.,
integrante del Grupo Financiero Banamex.

GLOSARIO DE ABREVIATURAS

| ABREVIACIÓN | DESCRIPCIÓN | ABREVIACIÓN | DESCRIPCIÓN | ABREVIACIÓN | DESCRIPCIÓN |
|----------------------|---|-----------------------------|---|----------------------|--|
| 1ER | PRIMER | BONIF PYME > 25 CHEQUES | BONIFICACIÓN COMISIÓN POR CHEQUE LIBRADO (EXPEDICIÓN DE MÁS DE 25 CHEQUES EN PAQUETE PYME) | CF | CONCENTRACIÓN FONDOS |
| AÑO | AÑO | | | CGO | CARGO |
| ANL | ANUALIDAD | BONIF PAQUETE ESENCIAL | BONIFICACIÓN COMISIÓN PAQUETE ESENCIAL. NOMBRE DE LA COMISIÓN EN EL REGISTRO DE COMISIONES DE BANXICO: PAQUETE DE SERVICIOS NIVEL 1 | CH, DEV/S/ FONDOS | CHEQUE DEVUELTO SIN FONDOS |
| ATM | AUTOMATIC TELLER MACHINE (CAJERO AUTOMÁTICO) | | | CITI | CITIDIRECT |
| AUD / AUDIOMAT | AUDIOMÁTICO | BONIF PAQ ESENCIAL DESC SAL | BONIFICACIÓN COMISIÓN PAQUETE ESENCIAL CON DESCUENTO POR SALDO. NOMBRE DE LA COMISIÓN EN EL REGISTRO DE COMISIONES DE BANXICO: PAQUETE DE SERVICIOS NIVEL 1 | CM | CUENTA MAESTRA |
| AUD E | AUDIOMÁTICO EMPRESARIAL | | | COM | COMISIÓN |
| AUT | AUTOMÁTICA / AUTORIZACIÓN | BONIF PAQUETE AVANZADO | BONIFICACIÓN COMISIÓN PAQUETE AVANZADO. NOMBRE DE LA COMISIÓN EN EL REGISTRO DE COMISIONES DE BANXICO: PAQUETE DE SERVICIOS NIVEL 2 | COM, CH S/ FONDOS | COMISIÓN CHEQUE SIN FONDOS |
| B PRF | BANCANET PROFESIONAL | | | COMIS/COMS | COMISIÓN |
| BANC | BANCOS | BONIF PAQ AVA DESC SALDO | BONIFICACIÓN COMISIÓN PAQUETE AVANZADO CON DESCUENTO POR SALDO. NOMBRE DE LA COMISIÓN EN EL REGISTRO DE COMISIONES DE BANXICO: PAQUETE DE SERVICIOS NIVEL 2 | COM PAQUETE ESENCIAL | COMISIÓN PAQUETE ESENCIAL. NOMBRE DE LA COMISIÓN EN EL REGISTRO DE COMISIONES DE BANXICO: PAQUETE DE SERVICIOS NIVEL 1 |
| BCA | BANCA | | | COM PAQUETE AVANZADO | COMISIÓN PAQUETE AVANZADO. NOMBRE DE LA COMISIÓN EN EL REGISTRO DE COMISIONES DE BANXICO: PAQUETE DE SERVICIOS NIVEL 2 |
| BCDIR | BANCANET DIRECTO | | | CONCENT | CONCENTRADORA |
| BCNET | BANCANET EMPRESARIAL | | | CONSULT/CONS | CONSULTAS (S) |
| BCOS | BANCOS | | | CR | CENTRO REPARTO |
| BENEF | BENEFICIARIO | | | CTA | CUENTA |
| BESE | BANAMEX EN SU EMPRESA | | | CTA, M. | CUENTA MAESTRA |
| BMX/BNM | BANCO NACIONAL DE MÉXICO | | | CTAS | CUENTAS |
| BNE | BANCANET EMPRESARIAL | | | CTO | CONTRATO |
| BNET | BANCANET | | | CTRO | CENTRO |
| BONIF COM APERT | BONIFICACIÓN DE LA COMISIÓN POR APERTURA CREDITO | | | CRED | CRÉDITO |
| BONIF | BONIFICACIÓN | | | CUE | CUENTA |
| BONIF PQ PYME ES | BONIFICACIÓN PAQUETE PYME ESENCIAL | | | CVE | CLAVE |
| BONIF PQ PYME ES SD | BONIFICACIÓN PAQUETE PYME ESENCIAL SDPM | | | DEB/DEBIT | DÉBITO |
| BONIF PQ PYME AV | BONIFICACIÓN PAQUETE PYME AVANZADO | | | DEP | DEPÓSITO |
| BONIF PQ PYME AV SD | BONIFICACIÓN PAQUETE PYME AVANZADO SDPM | | | DEP P / DISPOSICIÓN | DEPÓSITO POR DISPOSICIÓN |
| BONIF PQ PYME AV SD1 | BONIFICACIÓN PAQUETE PYME AVANZADO SD MAS 1 PRODUCTO | | | DEVOL | DEVOLUCIÓN |
| BONIF PQ PYME AV SD2 | BONIFICACIÓN PAQUETE PYME AVANZADO SD MAS 2 PRODUCTOS | | | DEVUEL | DEVUELTO |
| BONIF PQ PYME AV SD3 | BONIFICACIÓN PAQUETE PYME AVANZADO SD MAS 3 PRODUCTOS | | | DISP/DIS | DISPOSICIÓN |
| BONIF PAQUETE PYME | BONIFICACIÓN COMISIÓN PAQUETE PYME. NOMBRE DE LA COMISIÓN EN EL REGISTRO DE COMISIONES DE BANXICO: PAQUETE DE SERVICIOS NIVEL 4 | | | DIS, EFE | DISPOSICIÓN EFECTIVO EN CAJERO AUTOMÁTICO INTERNACIONAL |
| | | | | DISP EF TIVO CAJERO | DISPOSICIÓN DE EFECTIVO EN CAJERO AUTOMÁTICO |
| | | | | DLS/DLLS | DÓLARES |
| | | | | DOC | DOCUMENTO |
| | | | | DOM | DOMICILIACIÓN |

Pieza ID: PCG-00000533-02

GLOSARIO DE ABREVIATURAS

| ABREVIACIÓN | DESCRIPCIÓN | ABREVIACIÓN | DESCRIPCIÓN | ABREVIACIÓN | DESCRIPCIÓN |
|----------------------|---------------------------|-----------------------|---|-----------------------|--|
| DOT | DOTACIÓN | IVA | IMPUESTO VALOR AGREGADO | PAQ AVA SALDO 2 PROD | COMISIÓN PAQUETE AVANZADO CON DESCUENTO POR SALDO + 2 PRODUCTOS, NOMBRE DE LA COMISIÓN EN EL REGISTRO DE COMISIONES DE BANXICO: PAQUETE DE SERVICIOS NIVEL 2 |
| EDO | ESTADO | L.C. | LINEA DE CRÉDITO | PAQ AVA SALDO 3 PROD | COMISIÓN PAQUETE AVANZADO CON DESCUENTO POR SALDO + 3 PRODUCTOS, NOMBRE DE LA COMISIÓN EN EL REGISTRO DE COMISIONES DE BANXICO: PAQUETE DE SERVICIOS NIVEL 2 |
| EDO DE CTA | ESTADO DE CUENTA | M DÍA | MISMO DÍA | PAQ AVANZADO > 5 CHEQ | COMISIÓN POR CHEQUE LIBRADO (EXPEDICIÓN DE MÁS DE 5 CHEQUES EN PAQUETE AVANZADO) |
| EFE / EFECTIV / EFVO | EFFECTIVO | M.N. | MONEDA NACIONAL | PDTEs | PENDIENTES |
| ELEC / ELECTR | ELECTRÓNICA | MA / MAGNE | MAGNÉTICO | PEMEX | PETROLEOS MEXICANOS |
| EMP | EMPRESARIAL | MED | MEDIO | PTOS | PUNTOS |
| ESP | ESPECIAL | MEN | MEUSUALIDAD | PEND / PENDIENT | PENDIENTES |
| EXI | EXITOSA | MENS | MEUSUAL | PERM | PERMANENTE |
| EXII | EXITOSO | MOD | MODALIDAD | PREV AUT | PREVENCIÓN AUTOMÁTICA |
| EXT | EXTRANJERO | MOV | MOVIMIENTO | PROG | PROGRAMADO |
| F / PLAZA | FUERA DE PLAZA | MOVS / MOVTOS | MOVIMIENTOS | PROM | PROMEDIO |
| FID | FIDUCIARIO | NEG | NEGOCIO RECEPTOR DE PAGOS | PYME | PAQUETE PYME |
| FINS | FONDOS INSUFICIENTES | NO. | NÚMERO | PAQUETE PYME | COMISIÓN PAQUETE PYME, NOMBRE DE LA COMISIÓN EN EL REGISTRO DE COMISIONES DE BANXICO: PAQUETE DE SERVICIOS NIVEL 4 |
| FIRME / PZA | FIRME PLAZA | NO. INV. | NÚMERO DE INVERSIÓN | R1 | MONTO DE 0 A 30 MIL |
| FOR | FORÁNEO | NO. SUC. | NÚMERO DE SUCURSAL | R2 | MONTO DE 30 MIL A 50 MIL |
| GAT | GANANCIA ANUAL TOTAL | NOMI | NÓMINA | R3 | MONTO DE 50 MIL EN ADELANTE |
| GEN | GENERACIÓN | OPER | OPERACIÓN | REACTIV | REACTIVACIÓN |
| GOLD2 | HORIZONTE BALANCEADOS 2 | PAGOS | PAGOS INTERBANCARIOS | REC | RECEPCIÓN |
| GRACI | GRACIAS | PAQ | PAQUETE | RECH | RECHAZADO(A) |
| GTOS | GASTOS | PYME > 25 CHEQUES | COMISIÓN POR CHEQUE LIBRADO (EXPEDICIÓN DE MÁS DE 25 CHEQUES EN PAQUETE PYME) | REEMB | REEMBOLSO |
| HZMDMAS | HORIZONTE BANAMEX UNO | PAQ ESENCIAL DESC SAL | COMISIÓN PAQUETE ESENCIAL CON DESCUENTO POR SALDO, NOMBRE DE LA COMISIÓN EN EL REGISTRO DE COMISIONES DE BANXICO: PAQUETE DE SERVICIOS NIVEL 1 | REF | REFERENCIA |
| HORIZNT | FONDOS DE DINERO BANAMEX | PAQ AVA DESC SALDO | COMISIÓN PAQUETE AVANZADO CON DESCUENTO POR SALDO, NOMBRE DE LA COMISIÓN EN EL REGISTRO DE COMISIONES DE BANXICO: PAQUETE DE SERVICIOS NIVEL 2 | REND | RENDIMIENTOS |
| HORIZONT+ | HORIZONTE PLUS | PAQ AVA SALDO 1 PROD | COMISIÓN PAQUETE AVANZADO CON DESCUENTO POR SALDO + 1 PRODUCTO, NOMBRE DE LA COMISIÓN EN EL REGISTRO DE COMISIONES DE BANXICO: PAQUETE DE SERVICIOS NIVEL 2 | REP/REPOS | REPOSICIÓN |
| HZDIA | HORIZONTE BANAMEX DOS | | | REPOSIC | REPOSICIÓN |
| IMPTOS | IMPUESTOS | | | RESP | RESPALDO |
| IMPMN | IMPORTE MONEDA NACIONAL | | | | |
| MPME | IMPORTE MONEDA EXTRANJERA | | | | |
| IMP | IMPORTE | | | | |
| IN FA / INT FALL | INTENTOS FALLIDOS | | | | |
| INCUMPL | INCUMPLIMIENTO | | | | |
| INT | INTERÉS | | | | |
| INTB | INTERBANCARIO | | | | |
| INTBCO/INTERBAN | INTERBANCARIO | | | | |
| INST | INSTITUCIONES | | | | |
| INTS | INTERESES | | | | |
| INV / INVS | INVERSIÓN/INVERSIONES | | | | |
| ISR | IMPUESTO SOBRE LA RENTA | | | | |

Pieza ID: PCG-00000533-02

GLOSARIO DE ABREVIATURAS

| ABREVIACIÓN | DESCRIPCIÓN | ABREVIACIÓN | DESCRIPCIÓN |
|--------------|--|-------------|------------------------------------|
| RET | RETIROS | TEF | TRANSFERENCIA ELECTRÓNICA DE PAGOS |
| REV | REVOCACIÓN | TERC | TERCEROS |
| RFC | REGISTRO FEDERAL DE CONTRIBUYENTES | TRAS | TRASPASO |
| S.A.R. | SISTEMA ADMINISTRACIÓN RETIRO | TPV | TERMINAL PUNTO DE VENTA |
| SAT | SISTEMA ADMINISTRACIÓN TRIBUTARIO | TXN | TRANSACCIÓN |
| S.B.C. | SALVO BUEN COBRO | UDIS | UNIDADES DE INVERSIÓN |
| S / FON | SIN FONDOS | VENTAN | VENTANILLA |
| S / FONDOS | SIN FONDOS | VTO | VENCIMIENTO |
| SA | SOCIEDAD ANÓNIMA | X | POR |
| SA DE CV | SOCIEDAD ANÓNIMA DE CAPITAL VARIABLE | | |
| SC | SOCIEDAD CIVIL | | |
| SDO | SALDO | | |
| SEC | SECUENCIA | | |
| SEG BANAMEX | SEGUROS BANAMEX | | |
| SER | SERVICIO | | |
| SER BCA ELEC | SERVICIO BANCA ELECTRÓNICA | | |
| SERV | SERVICIO | | |
| SOBREG | SOBREGIRO | | |
| SOFOM | SOCIEDAD FINANCIERA OBJETO MULTIPLE | | |
| SPEI | SERVICIOS PAGOS ELECTRÓNICOS INTERBANCARIOS | | |
| SUC | SUCURSAL | | |
| T | TARJETA | | |
| TYCH | TARJETA Y CHEQUERA | | |
| TD | TARJETA DÉBITO | | |
| TAR / TARJ | TARJETA | | |
| TB | TARJETAS BANAMEX | | |
| TC | TARJETA DE CRÉDITO | | |
| TC | TIPO DE CAMBIO DE DÓLARES AMERICANOS (USD) A PESOS MEXICANOS (MXN). TIPO DE CAMBIO FIX EMITIDO POR BANCO DE MEXICO | | |
| TC1 | TIPO DE CAMBIO EN MONEDA ORIGEN EXTRANJERA A DÓLARES AMERICANOS (USD) | | |
| T.GRA | TASA GRAVABLE | | |
| T. EXE | TASA EXENTA | | |

Pieza ID: PCG-00000533-02

GOBIERNO DEL ESTADO DE OAXACA
CONTABILIDAD GUBERNAMENTAL 2025

UR: 570 - UNIVERSIDAD AUTÓNOMA COMUNAL DE OAXACA

UE: 001 - UNIVERSIDAD AUTÓNOMA COMUNAL DE OAXACA

LIBRO AUXILIAR CORRESPONDIENTE A LA CUENTA 1.1.1.3.1.001.0010-CTA 002610702076088726 - GASTOS DE OPERACIÓN FEDERAL 2025 DEL MES DE SEPTIEMBRE DEL 2025.

TIPO POLIZA



OAXACA
GOBIERNO DEL ESTADO

| PÓLIZA | UE | FECHA | TIPO DF | NUMERO DF | COMENTARIO | CVE.FINANC. | ID DF | DEBE | HABER | SALDO | M | EDO |
|------------|-----|---------------------------|---------|--|--|-------------|--------|------|---------------------|--------------|---|-----|
| 001 | | 1.1.1.3.1.001.0010 | | CTA 002610702076088726 - GASTOS DE OPERACIÓN FEDERAL 2025 | | | | | 5,666,217.62 | | | |
| E-02 | 001 | 11-SEP | CLC | 274 | SERVICIO DE ARRENDAMIENTO DE FOTOCOPIADO PARA LAS OFICINAS ADMINISTRATIVAS DE LA UACO, CORRESPONDIENTE | BECBC1425 | 481695 | | 1,886.23 | 5,664,331.39 | P | N |
| E-01 | 001 | 11-SEP | CLC | 273 | PAGO DE LA PÓLIZA DE SEGURO NÚMERO 0870309985 CORRESPONDIENTE AL VEHÍCULO TOYOTA AVANZA MODELO 2023 | BECBC1425 | 481428 | | 6,272.00 | 5,658,059.39 | P | N |
| E-03 | 001 | 12-SEP | CLC | 275 | SERVICIO DE ARRENDAMIENTO DE FOTOCOPIADO PARA LAS OFICINAS ADMINISTRATIVAS DE LA UACO, CORRESPONDIENTE | BECBC1425 | 482467 | | 1,600.00 | 5,656,459.39 | P | N |
| E-04 | 001 | 12-SEP | CLC | 276 | PAGO DEL SERVICIO DE INTERNET DE LAS OFICINAS ADMINISTRATIVAS DE LA UACO, CORRESPONDIENTE AL MES DE | BECBC1425 | 483744 | | 999.00 | 5,655,460.39 | P | N |
| E-014 | 001 | 16-SEP | CLC | 286 | SERVICIO DE ARRENDAMIENTO DE FOTOCOPIADO PARA LAS OFICINAS ADMINISTRATIVAS DE LA UACO, CORRESPONDIENTE | BECBC1425 | 486737 | | 2,110.75 | 5,653,349.64 | P | N |
| E-016 | 001 | 16-SEP | CLC | 288 | PAGO DEL SERVICIO DE TELEFONIA CELULAR DE LA UACO, CORRESPONDIENTE AL MES DE JULIO DE 2025. | BECBC1425 | 486740 | | 319.00 | 5,653,030.64 | P | N |
| E-015 | 001 | 16-SEP | CLC | 287 | SERVICIO DE ARRENDAMIENTO DE FOTOCOPIADO PARA LAS OFICINAS ADMINISTRATIVAS DE LA UACO, AGOSTO 2025 | BECBC1425 | 486738 | | 1,600.00 | 5,651,430.64 | P | N |
| E-016 | 001 | 16-SEP | CLC | 288 | PAGO DEL SERVICIO DE TELEFONIA CELULAR DE LA UACO, CORRESPONDIENTE AL MES DE JULIO DE 2025. | BECBC1425 | 486739 | | 319.00 | 5,651,111.64 | P | N |
| E-016 | 001 | 16-SEP | CLC | 288 | PAGO DEL SERVICIO DE TELEFONIA CELULAR DE LA UACO, CORRESPONDIENTE AL MES DE JULIO DE 2025. | BECBC1425 | 486741 | | 349.00 | 5,650,762.64 | P | N |
| E-016 | 001 | 16-SEP | CLC | 288 | PAGO DEL SERVICIO DE TELEFONIA CELULAR DE LA UACO, CORRESPONDIENTE AL MES DE JULIO DE 2025. | BECBC1425 | 486742 | | 319.00 | 5,650,443.64 | P | N |
| E-016 | 001 | 16-SEP | CLC | 288 | PAGO DEL SERVICIO DE TELEFONIA CELULAR DE LA UACO, CORRESPONDIENTE AL MES DE JULIO DE 2025. | BECBC1425 | 486743 | | 349.00 | 5,650,094.64 | P | N |
| E-017 | 001 | 16-SEP | CLC | 289 | ARRENDAMIENTO DE LA PAQUETERIA MICROSOFT OFFICE FAMILIAR 365 PARA EQUIPOS DE COMPUTO ADSCRITOS A LA | BECBC1425 | 486744 | | 2,299.00 | 5,647,795.64 | P | N |
| E-018 | 001 | 16-SEP | CLC | 290 | MANTENIMIENTO DE LA MULTIFUNCIONAL EPSON MODELO L3250, CON NUMERO DE SERIE XAGZ311691, ADSCRITA A LA | BECBC1425 | 486747 | | 1,130.00 | 5,646,665.64 | P | N |
| E-019 | 001 | 16-SEP | CLC | 291 | ADQUISICIÓN DE JUEGO DE BALATAS DELANTERAS Y DISCOS DE FRENOS DELANTEROS PARA LA CAMIONETA AVANZA MO | BECBC1425 | 486758 | | 4,984.13 | 5,641,681.51 | P | N |

GOBIERNO DEL ESTADO DE OAXACA
CONTABILIDAD GUBERNAMENTAL 2025

UR: 570 - UNIVERSIDAD AUTÓNOMA COMUNAL DE OAXACA

UE: 001 - UNIVERSIDAD AUTÓNOMA COMUNAL DE OAXACA

LIBRO AUXILIAR CORRESPONDIENTE A LA CUENTA 1.1.1.3.1.001.0010-CTA 002610702076088726 - GASTOS DE OPERACIÓN FEDERAL 2025 DEL MES DE SEPTIEMBRE DEL 2025.

TIPO POLIZA



OAXACA
GOBIERNO DEL ESTADO

| PÓLIZA | UE | FECHA | TIPO DF | NUMERO DF | COMENTARIO | CVE.FINANC. | ID DF | DEBE | HABER | SALDO | M | EDO |
|--------|-----|--------|---------|-----------|--|-------------|--------|------|-----------|--------------|---|-----|
| E-020 | 001 | 16-SEP | CLC | 292 | SERVICIO DE COFFE BREAK PARA 50 PERSONAS PARA LA TERCERA SESION DE ASAMBLEA ACADEMICA UNIVERSITARIA, | BECBC1425 | 486760 | | 13,500.00 | 5,628,181.51 | P | N |
| E-021 | 001 | 16-SEP | CLC | 293 | SERVICIO DE COFFE BREAK PARA EL ENCUENTRO DE INTERCAMBIO ACADEMICO DE LA SESION PRESENCIAL DEL DIPLO | BECBC1425 | 486762 | | 25,200.00 | 5,602,981.51 | P | N |
| E-022 | 001 | 16-SEP | CLC | 294 | ADQUISICIÓN DE SELLOS AUTOMATICOS AUTOENTINTABLES INSTITUCIONALES PARA USO DE LAS DIFERENTES AREAS D | BECBC1425 | 486763 | | 2,076.40 | 5,600,905.11 | P | N |
| E-012 | 001 | 16-SEP | CLC | 284 | ADQUISICION DE CARCAS PARA LAPTOP LENOVO AMD RYZEN 5 5500U, ADSCRITO A LA COORDINACIÓN ADMINISTRATIV | BECBC1425 | 486734 | | 2,200.00 | 5,598,705.11 | P | N |
| E-05 | 001 | 16-SEP | CLC | 277 | MANTENIMIENTO DEL EQUIPO MULTIFUNCIONAL HP MFP M479FDW COLOR, IMPRESO PERTENECIENTE AL ÁREA FINANCIE | BECBC1425 | 486709 | | 300.00 | 5,598,405.11 | P | N |
| E-06 | 001 | 16-SEP | CLC | 278 | ADQUISICION DE COMBUSTIBLE PARA USO DE LA PLANTILLA VEHICULAR DE ESTA UNIVERSIDAD, JUNIO 2025 | BECBC1425 | 486710 | | 15,000.00 | 5,583,405.11 | P | N |
| E-07 | 001 | 16-SEP | CLC | 279 | SERVICIO DE COFFE BREAK PARA 90 PERSONAS PARA EL ?ENCUENTRO REGIONAL DE EDUCACIÓN COMUNAL? QUE SE LL | BECBC1425 | 486711 | | 25,200.00 | 5,558,205.11 | P | N |
| E-08 | 001 | 16-SEP | CLC | 280 | SERVICIO DE COFFE BREAK PARA 90 PERSONAS PARA EL ?ENCUENTRO DEL DIPLOMADO EN DERECHO COMUNAL? QUE SE | BECBC1425 | 486712 | | 25,200.00 | 5,533,005.11 | P | N |
| E-09 | 001 | 16-SEP | CLC | 281 | SERVICIO DE COFFE BREAK PARA 50 PERSONAS PARA LA ?SEGUNDA SESION DE CONSEJO ACADEMICO? QUE SE LLEVO | BECBC1425 | 486713 | | 18,000.00 | 5,515,005.11 | P | N |
| E-010 | 001 | 16-SEP | CLC | 282 | PAGO DEL SERVICIO DE INTERNET DE LAS OFICINAS ADMINISTRATIVAS DE LA UACO, MES DE JUNIO 2025 | BECBC1425 | 486717 | | 1,848.00 | 5,513,157.11 | P | N |
| E-011 | 001 | 16-SEP | CLC | 283 | PAGO DEL SERVICIO DE TELEFONIA CELULAR DE LA UACO, CORRESPONDIENTE AL MES DE JUNIO DE 2025. | BECBC1425 | 486718 | | 549.00 | 5,512,608.11 | P | N |
| E-011 | 001 | 16-SEP | CLC | 283 | PAGO DEL SERVICIO DE TELEFONIA CELULAR DE LA UACO, CORRESPONDIENTE AL MES DE JUNIO DE 2025. | BECBC1425 | 486719 | | 519.00 | 5,512,089.11 | P | N |
| E-011 | 001 | 16-SEP | CLC | 283 | PAGO DEL SERVICIO DE TELEFONIA CELULAR DE LA UACO, CORRESPONDIENTE AL MES DE JUNIO DE 2025. | BECBC1425 | 486720 | | 549.00 | 5,511,540.11 | P | N |
| E-011 | 001 | 16-SEP | CLC | 283 | PAGO DEL SERVICIO DE TELEFONIA CELULAR DE LA UACO, CORRESPONDIENTE AL MES DE JUNIO DE 2025. | BECBC1425 | 486721 | | 519.00 | 5,511,021.11 | P | N |
| E-011 | 001 | 16-SEP | CLC | 283 | PAGO DEL SERVICIO DE TELEFONIA CELULAR DE LA UACO, CORRESPONDIENTE AL MES DE JUNIO DE 2025. | BECBC1425 | 486722 | | 519.00 | 5,510,502.11 | P | N |

GOBIERNO DEL ESTADO DE OAXACA
CONTABILIDAD GUBERNAMENTAL 2025

UR: 570 - UNIVERSIDAD AUTÓNOMA COMUNAL DE OAXACA

UE: 001 - UNIVERSIDAD AUTÓNOMA COMUNAL DE OAXACA

LIBRO AUXILIAR CORRESPONDIENTE A LA CUENTA 1.1.1.3.1.001.0010-CTA 002610702076088726 - GASTOS DE OPERACIÓN FEDERAL 2025 DEL MES DE SEPTIEMBRE DEL 2025.

TIPO POLIZA



OAXACA
GOBIERNO DEL ESTADO

| PÓLIZA | UE | FECHA | TIPO DF | NUMERO DF | COMENTARIO | CVE.FINANC. | ID DF | DEBE | HABER | SALDO | M | EDO |
|--------|-----|--------|---------|-----------|--|-------------|--------|------|-----------|--------------|---|-----|
| E-013 | 001 | 16-SEP | CLC | 285 | SERVICIO DE ARRENDAMIENTO DE FOTOCOPIADO PARA LAS OFICINAS ADMINISTRATIVAS DE LA UACO, CORRESPONDIENTE | BECBC1425 | 486736 | | 1,600.00 | 5,508,902.11 | P | N |
| E-026 | 001 | 22-SEP | CLC | 299 | ADQUISICION DE MATERIAL DE LIMPIEZA PARA USO DEL PERSONAL ADMINISTRATIVO DE ESTA UNIVERSIDAD. | BECBC1425 | 502562 | | 2,138.23 | 5,506,763.88 | P | N |
| E-027 | 001 | 24-SEP | CLC | 300 | PAGO DEL COBRO DE DEDUCIBLE POR ROTURA DE PARABRISAS DEL VEHICULO TOYOTA AVANZA MODELO 2023 CON NUMERO | BECBC1425 | 512386 | | 1,320.00 | 5,505,443.88 | P | N |
| E-028 | 001 | 24-SEP | CLC | 301 | SERVICIO DE ACONDICIONAMIENTO DE LA SEDE Y SERVICIO DE ALIMENTACIÓN DEL III CONGRESO INTERNACIONAL D | BECBC1425 | 513224 | | 52,920.00 | 5,452,523.88 | P | N |
| E-029 | 001 | 24-SEP | CLC | 302 | SERVICIO DE ACONDICIONAMIENTO DE LA SEDE Y SERVICIO DE ALIMENTACIÓN DEL III CONGRESO INTERNACIONAL D | BECBC1425 | 513285 | | 52,920.00 | 5,399,603.88 | P | N |
| E-030 | 001 | 24-SEP | CLC | 303 | SERVICIO DE ACONDICIONAMIENTO DE LA SEDE Y SERVICIO DE ALIMENTACIÓN DEL III CONGRESO INTERNACIONAL D | BECBC1425 | 513317 | | 52,920.00 | 5,346,683.88 | P | N |
| E-034 | 001 | 25-SEP | CLC | 307 | PAGO DE VIÁTICOS PARA LA SESIÓN PRESENCIAL DE FORMACIÓN DE FORMADORES, CAPACITACIÓN Y FORMACIÓN PEDAGÓGICA EN OAXACA DE JUAREZ | BECBC1425 | 515704 | | 800.00 | 5,345,883.88 | P | N |
| E-038 | 001 | 25-SEP | CLC | 311 | ADQUISICIÓN DE MATERIAL DE OFICINA PARA EL DIPLOMADO ?HERRAMIENTAS TEORICO-METODOLOGICAS PARA LA CON | BECBC1425 | 516774 | | 1,455.12 | 5,344,428.76 | P | N |
| E-037 | 001 | 25-SEP | CLC | 310 | ADQUISICIÓN DE ETIQUETAS TAMAÑO CARTA PARA USO DEL PERSONAL ADMINISTRATIVO DE ESTA UNIVERSIDAD. | BECBC1425 | 516751 | | 75.40 | 5,344,353.36 | P | N |
| E-036 | 001 | 25-SEP | CLC | 309 | ADQUISICIÓN DE UNA PILA PARA CAMIONETA AVANZA MODELO 2023 PLACA TMZ1779, ADSCRITA A LA PLANTILLA VEH | BECBC1425 | 516736 | | 4,558.80 | 5,339,794.56 | P | N |
| E-035 | 001 | 25-SEP | CLC | 308 | PAGO DE VIÁTICOS PARA ASISTIR A LA SESIÓN PRESENCIAL DEL DIPLOMADO EN AGROECOLOGÍA EN SAN FRANCISCO IXHUATÁN | BECBC1425 | 516739 | | 1,200.00 | 5,338,594.56 | P | N |
| E-034 | 001 | 25-SEP | CLC | 307 | PAGO DE VIÁTICOS PARA LA SESIÓN PRESENCIAL DE FORMACIÓN DE FORMADORES, CAPACITACIÓN Y FORMACIÓN PEDAGÓGICA EN OAXACA DE JUAREZ | BECBC1425 | 516729 | | 800.00 | 5,337,794.56 | P | N |
| E-033 | 001 | 25-SEP | CLC | 306 | PRIMERA SESIÓN ORDINARIA DE CONSEJO ACADÉMICO | BECBC1425 | 514663 | | 800.00 | 5,336,994.56 | P | N |
| E-032 | 001 | 25-SEP | CLC | 305 | ADQUISICION DE COMBUSTIBLE PARA USO DE LA PLANTILLA VEHICULAR DE ESTA UNIVERSIDAD, CORRESPONDIENTE A | BECBC1425 | 514660 | | 12,000.00 | 5,324,994.56 | P | N |

GOBIERNO DEL ESTADO DE OAXACA
CONTABILIDAD GUBERNAMENTAL 2025

UR: 570 - UNIVERSIDAD AUTÓNOMA COMUNAL DE OAXACA

UE: 001 - UNIVERSIDAD AUTÓNOMA COMUNAL DE OAXACA

LIBRO AUXILIAR CORRESPONDIENTE A LA CUENTA 1.1.1.3.1.001.0010-CTA 002610702076088726 - GASTOS DE OPERACIÓN FEDERAL 2025 DEL MES DE SEPTIEMBRE DEL 2025.

TIPO POLIZA



OAXACA
GOBIERNO DEL ESTADO

| PÓLIZA | UE | FECHA | TIPO DF | NUMERO DF | COMENTARIO | CVE.FINANC. | ID DF | DEBE | HABER | SALDO | M | EDO |
|--------|-----|--------|---------|-----------|---|-------------|--------|------|-----------|--------------|---|-----|
| E-031 | 001 | 25-SEP | CLC | 304 | SERVICIO DE ACONDICIONAMIENTO DE LA SEDE Y SERVICIO DE ALIMENTACIÓN DEL III CONGRESO INTERNACIONAL D | BECBC1425 | 514635 | | 52,920.00 | 5,272,074.56 | P | N |
| E-035 | 001 | 25-SEP | CLC | 308 | PAGO DE VIÁTICOS PARA ASISTIR A LA SESIÓN PRESENCIAL DEL DIPLOMADO EN AGROECOLOGÍA EN SAN FRANCISCO IXHUATÁN | BECBC1425 | 516738 | | 1,200.00 | 5,270,874.56 | P | N |
| E-047 | 001 | 26-SEP | CLC | 316 | PAGO DE VIÁTICOS PARA LA REUNIÓN DE TRABAJO PARA TRATAR ASUNTOS ADMINISTRATIVOS EL 03/06/2025 EN OAXACA DE JUAREZ | BECBC1425 | 517395 | | 800.00 | 5,270,074.56 | P | N |
| E-048 | 001 | 26-SEP | CLC | 317 | REUNIÓN DE TRABAJO CON LA SUBSECRETARIA DE EDUCACIÓN PÚBLICA | BECBC1425 | 517414 | | 150.00 | 5,269,924.56 | P | N |
| E-047 | 001 | 26-SEP | CLC | 316 | PAGO DE VIÁTICOS PARA LA REUNIÓN DE TRABAJO PARA TRATAR ASUNTOS ADMINISTRATIVOS EL 03/06/2025 EN OAXACA DE JUAREZ | BECBC1425 | 517405 | | 800.00 | 5,269,124.56 | P | N |
| E-047 | 001 | 26-SEP | CLC | 316 | PAGO DE VIÁTICOS PARA LA REUNIÓN DE TRABAJO PARA TRATAR ASUNTOS ADMINISTRATIVOS EL 03/06/2025 EN OAXACA DE JUAREZ | BECBC1425 | 517402 | | 800.00 | 5,268,324.56 | P | N |
| E-047 | 001 | 26-SEP | CLC | 316 | PAGO DE VIÁTICOS PARA LA REUNIÓN DE TRABAJO PARA TRATAR ASUNTOS ADMINISTRATIVOS EL 03/06/2025 EN OAXACA DE JUAREZ | BECBC1425 | 517394 | | 800.00 | 5,267,524.56 | P | N |
| E-047 | 001 | 26-SEP | CLC | 316 | PAGO DE VIÁTICOS PARA LA REUNIÓN DE TRABAJO PARA TRATAR ASUNTOS ADMINISTRATIVOS EL 03/06/2025 EN OAXACA DE JUAREZ | BECBC1425 | 517393 | | 800.00 | 5,266,724.56 | P | N |
| E-047 | 001 | 26-SEP | CLC | 316 | PAGO DE VIÁTICOS PARA LA REUNIÓN DE TRABAJO PARA TRATAR ASUNTOS ADMINISTRATIVOS EL 03/06/2025 EN OAXACA DE JUAREZ | BECBC1425 | 517391 | | 800.00 | 5,265,924.56 | P | N |
| E-042 | 001 | 26-SEP | CLC | 315 | PAGO DE VIÁTICOS PARA LA REUNIÓN DE TRABAJO PARA TRATAR ASUNTOS ADMINISTRATIVOS EL 03/06/2025 EN OAXACA DE JUAREZ | BECBC1425 | 517385 | | 800.00 | 5,265,124.56 | P | N |
| E-042 | 001 | 26-SEP | CLC | 315 | PAGO DE VIÁTICOS PARA LA REUNIÓN DE TRABAJO PARA TRATAR ASUNTOS ADMINISTRATIVOS EL 03/06/2025 EN OAXACA DE JUAREZ | BECBC1425 | 517339 | | 800.00 | 5,264,324.56 | P | N |
| E-042 | 001 | 26-SEP | CLC | 315 | PAGO DE VIÁTICOS PARA LA REUNIÓN DE TRABAJO PARA TRATAR ASUNTOS ADMINISTRATIVOS EL 03/06/2025 EN OAXACA DE JUAREZ | BECBC1425 | 517272 | | 800.00 | 5,263,524.56 | P | N |
| E-042 | 001 | 26-SEP | CLC | 315 | PAGO DE VIÁTICOS PARA LA REUNIÓN DE TRABAJO PARA TRATAR ASUNTOS ADMINISTRATIVOS EL 03/06/2025 EN OAXACA DE JUAREZ | BECBC1425 | 517262 | | 800.00 | 5,262,724.56 | P | N |

GOBIERNO DEL ESTADO DE OAXACA
CONTABILIDAD GUBERNAMENTAL 2025

UR: 570 - UNIVERSIDAD AUTÓNOMA COMUNAL DE OAXACA

UE: 001 - UNIVERSIDAD AUTÓNOMA COMUNAL DE OAXACA

LIBRO AUXILIAR CORRESPONDIENTE A LA CUENTA 1.1.1.3.1.001.0010-CTA 002610702076088726 - GASTOS DE OPERACIÓN FEDERAL 2025 DEL MES DE SEPTIEMBRE DEL 2025.

TIPO POLIZA



OAXACA
GOBIERNO DEL ESTADO

| PÓLIZA | UE | FECHA | TIPO DF | NUMERO DF | COMENTARIO | CVE.FINANC. | ID DF | DEBE | HABER | SALDO | M | EDO |
|--------|-----|--------|---------|-----------|---|-------------|--------|------|----------|--------------|---|-----|
| E-042 | 001 | 26-SEP | CLC | 315 | PAGO DE VIÁTICOS PARA LA REUNIÓN DE TRABAJO PARA TRATAR ASUNTOS ADMINISTRATIVOS EL 03/06/2025 EN OAXACA DE JUAREZ | BECBC1425 | 517260 | | 800.00 | 5,261,924.56 | P | N |
| E-041 | 001 | 26-SEP | CLC | 314 | REUNIÓN DE ORGANIZACIÓN PARA EL TERCER CONGRESO INTERNACIONAL DE COMUNALIDAD | BECBC1425 | 516899 | | 500.00 | 5,261,424.56 | P | N |
| E-040 | 001 | 26-SEP | CLC | 313 | PAGO DE VIÁTICOS PARA LA REUNIÓN DE ORGANIZACIÓN PARA EL TERCER CONGRESO INTERNACIONAL DE COMUNALIDAD EN UNIÓN HIDALGO | BECBC1425 | 516890 | | 600.00 | 5,260,824.56 | P | N |
| E-040 | 001 | 26-SEP | CLC | 313 | PAGO DE VIÁTICOS PARA LA REUNIÓN DE ORGANIZACIÓN PARA EL TERCER CONGRESO INTERNACIONAL DE COMUNALIDAD EN UNIÓN HIDALGO | BECBC1425 | 516866 | | 600.00 | 5,260,224.56 | P | N |
| E-039 | 001 | 26-SEP | CLC | 312 | PRESENTACIÓN DE LA REVISTA "LUU LAA"; | BECBC1425 | 516828 | | 800.00 | 5,259,424.56 | P | N |
| E-042 | 001 | 26-SEP | CLC | 315 | PAGO DE VIÁTICOS PARA LA REUNIÓN DE TRABAJO PARA TRATAR ASUNTOS ADMINISTRATIVOS EL 03/06/2025 EN OAXACA DE JUAREZ | BECBC1425 | 517381 | | 800.00 | 5,258,624.56 | P | N |
| E-050 | 001 | 29-SEP | CLC | 319 | PAGO DE VIÁTICOS PARA EL ENCUENTRO REGIONAL DE EDUCACIÓN COMUNAL LOS DÍAS 20 Y 21 DE JUNIO EN SAN FRANCISCO IXHUATAN | BECBC1425 | 517892 | | 1,200.00 | 5,257,424.56 | P | N |
| E-051 | 001 | 29-SEP | CLC | 320 | SOLICITUD DE INFORMACIÓN ACERCA DEL REGISTRO DE NUEVOS PLANES Y PROGRAMAS DE ESTUDIO EN LA DIRECCIÓN | BECBC1425 | 517911 | | 3,000.00 | 5,254,424.56 | P | N |
| E-050 | 001 | 29-SEP | CLC | 319 | PAGO DE VIÁTICOS PARA EL ENCUENTRO REGIONAL DE EDUCACIÓN COMUNAL LOS DÍAS 20 Y 21 DE JUNIO EN SAN FRANCISCO IXHUATAN | BECBC1425 | 517897 | | 1,200.00 | 5,253,224.56 | P | N |
| E-050 | 001 | 29-SEP | CLC | 319 | PAGO DE VIÁTICOS PARA EL ENCUENTRO REGIONAL DE EDUCACIÓN COMUNAL LOS DÍAS 20 Y 21 DE JUNIO EN SAN FRANCISCO IXHUATAN | BECBC1425 | 517885 | | 1,200.00 | 5,252,024.56 | P | N |
| E-049 | 001 | 29-SEP | CLC | 318 | PAGO DE VIÁTICOS PARA LA REUNIÓN DEL PROCESO PRESUPUESTARIO 2026 EN OAXACA DE JUAREZ | BECBC1425 | 517831 | | 150.00 | 5,251,874.56 | P | N |
| E-049 | 001 | 29-SEP | CLC | 318 | PAGO DE VIÁTICOS PARA LA REUNIÓN DEL PROCESO PRESUPUESTARIO 2026 EN OAXACA DE JUAREZ | BECBC1425 | 517825 | | 150.00 | 5,251,724.56 | P | N |
| E-056 | 001 | 30-SEP | CLC | 321 | PAGO DE VIÁTICOS PARA LA REUNIÓN ORGANIZATIVA Y DE ADMINISTRACIÓN ACADÉMICA CON ESTUDIANTES Y EQUIPO DE FACILITACIÓN DEL GPO DE TRABAJO DE CUILAPAM DE GUERRERO | BECBC1425 | 524005 | | 150.00 | 5,251,574.56 | P | N |

GOBIERNO DEL ESTADO DE OAXACA
CONTABILIDAD GUBERNAMENTAL 2025

UR: 570 - UNIVERSIDAD AUTÓNOMA COMUNAL DE OAXACA

UE: 001 - UNIVERSIDAD AUTÓNOMA COMUNAL DE OAXACA

LIBRO AUXILIAR CORRESPONDIENTE A LA CUENTA 1.1.1.3.1.001.0010-CTA 002610702076088726 - GASTOS DE
OPERACIÓN FEDERAL 2025 DEL MES DE SEPTIEMBRE DEL 2025.

TIPO POLIZA



| PÓLIZA | UE | FECHA | TIPO DF | NUMERO DF | COMENTARIO | CVE.FINANC. | ID DF | DEBE | HABER | SALDO | M | EDO |
|----------|-----|--------|---------|-----------|---|-------------|--------|----------|------------|--------------|---|-----|
| E-056 | 001 | 30-SEP | CLC | 321 | PAGO DE VIÁTICOS PARA LA REUNIÓN ORGANIZATIVA Y DE ADMINISTRACIÓN ACADÉMICA CON ESTUDIANTES Y EQUIPO DE FACILITACIÓN DEL GPO DE TRABAJO DE CUILAPAM DE GUERRERO | BECBC1425 | 524020 | | 150.00 | 5,251,424.56 | P | N |
| E-057 | 001 | 30-SEP | CLC | 322 | LEGALIZACIÓN DE LA MATRÍCULA DE INSCRIPCIÓN Y REINSCRIPCIÓN | BECBC1425 | 524228 | | 800.00 | 5,250,624.56 | P | N |
| E-058 | 001 | 30-SEP | CLC | 323 | LEGALIZACIÓN DE LA MATRÍCULA DE INSCRIPCIÓN Y REINSCRIPCIÓN | BECBC1425 | 524508 | | 800.00 | 5,249,824.56 | P | N |
| E-059 | 001 | 30-SEP | CLC | 324 | PAGO DE VIÁTICOS PARA LA REUNIÓN DE TRABAJO DE GESTIÓN ACADÉMICA Y ACTIVIDADES PROGRAMADAS EN OAXACA DE JUAREZ | BECBC1425 | 524515 | | 1,600.00 | 5,248,224.56 | P | N |
| E-059 | 001 | 30-SEP | CLC | 324 | PAGO DE VIÁTICOS PARA LA REUNIÓN DE TRABAJO DE GESTIÓN ACADÉMICA Y ACTIVIDADES PROGRAMADAS EN OAXACA DE JUAREZ | BECBC1425 | 524517 | | 1,600.00 | 5,246,624.56 | P | N |
| E-059 | 001 | 30-SEP | CLC | 324 | PAGO DE VIÁTICOS PARA LA REUNIÓN DE TRABAJO DE GESTIÓN ACADÉMICA Y ACTIVIDADES PROGRAMADAS EN OAXACA DE JUAREZ | BECBC1425 | 524520 | | 800.00 | 5,245,824.56 | P | N |
| E-059 | 001 | 30-SEP | CLC | 324 | PAGO DE VIÁTICOS PARA LA REUNIÓN DE TRABAJO DE GESTIÓN ACADÉMICA Y ACTIVIDADES PROGRAMADAS EN OAXACA DE JUAREZ | BECBC1425 | 524528 | | 1,600.00 | 5,244,224.56 | P | N |
| I-013 | 001 | 30-SEP | GRAL | EDO.CTA | RENDIMIENTOS BANCARIOS DE GASTOS DE OPERACION FEDERAL DEL MES DE SEPTIEMBRE DE 2025 | | | 1,432.43 | | 5,245,656.99 | L | N |
| Subtotal | | | | | | | | 1,432.43 | 421,993.06 | | | |
| Total | | | | | | | | 1,432.43 | 421,993.06 | | | |



OAXACA
GOBIERNO DEL ESTADO

GOBIERNO DEL ESTADO DE OAXACA

UR570 UNIVERSIDAD AUTÓNOMA COMUNAL DE OAXACA

Mecanismo de Seguimiento y Verificación SIIO (Sistema Integral de Inventarios de Oaxaca)



| | |
|------------------------------|-----------------------|
| Unidad Responsable | 570 |
| Fecha del periodo a reportar | SEPTIEMBRE DE 2025 |
| Fecha de Elaboración | 1 DE OCTUBRE DEL 2025 |

MODIFICAR

| CUENTA | NOMBRE DE LA CUENTA | SALDO SEGÚN SEFIP | MONTOS SIIO | DIFERENCIA | NOTA EXPLICATIVA |
|---|---|-------------------|----------------|--------------|------------------|
| 1.2.3.9.0 | OTROS BIENES INMUEBLES | 83,250.00 | — | 83,250.00 | (1,2,3,4) |
| 1.2.4.1.1 | MUEBLES DE OFICINA Y ESTANTERIA | 394,141.32 | \$89,864.36 | 304,276.96 | |
| 1.2.4.1.3 | EQUIPO DE COMPUTO Y DE TECNOLOGIAS DE LA INFORMACION | 1,300,301.19 | \$1,213,613.53 | 86,687.66 | B |
| 1.2.4.2.1 | EQUIPOS Y APARATOS AUDIOVISUALES | 613,326.07 | \$564,101.56 | 49,224.51 | |
| 1.2.4.2.3 | CÁMARAS FOTOGRÁFICAS Y DE VIDEO | 342,642.88 | \$343,484.86 | -841.98 | |
| 1.2.4.2.9 | OTRO MOBILIARIO Y EQUIPO EDUCACIONESL Y RECREATIVO | 647,977.97 | \$60,838.00 | 587,139.97 | |
| 1.2.4.3.1 | EQUIPO MEDICO Y DE LABORATORIO | 16,963.99 | \$6,900.00 | 10,063.99 | |
| 1.2.4.4.1 | AUTOMOVILES Y CAMIONES | 658,400.00 | 692,800.00 | -34,400.00 | |
| 1.2.4.6.1 | MAQUINARIA Y EQUIPO AGROPECUARIO | 89,814.57 | \$61,414.15 | 28,400.42 | |
| 1.2.4.6.4 | SISTEMAS DE AIRE ACONDICIONADO, CALEFACCION Y DE REFRIGERACION INDUSTRIAL Y COMERCIAL | 11,896.86 | \$11,896.86 | 0.00 | |
| 1.2.4.6.5 | EQUIPO DE COMUNICACIÓN Y TELECOMUNICACIONES | 2,801.27 | | 2,801.27 | |
| 1.2.4.6.6 | EQUIPOS DE GENERACION ELECTRICA, APARATOS Y ACCESORIOS ELECTRICOS | 225,969.80 | \$264,174.26 | -38,204.46 | |
| 1.2.4.6.7 | HERRAMIENTAS Y MAQUINAS-HERRAMIENTA | 68,560.63 | \$43,630.30 | 24,930.33 | |
| 1.2.4.6.9 | OTROS EQUIPOS | 383,939.06 | \$193,300.17 | 190,638.89 | |
| 1.2.4.8.8. | ARBOLES Y PLANTAS | 405.00 | | P | |
| 1.2.5.1.0 | SOFTWARE | 51,789.28 | \$51,789.28 | 0.00 | |
| 1.2.5.4.1 | LICENCIAS INFORMATICAS E INTELECTUALES | 13,926.00 | \$10,426.00 | 3,500.00 | |
| | TOTAL | 4,906,105.89 | \$3,608,233.33 | 1,297,467.56 | |
| Nota explicativa: Derivado del cambio de administración al pasar de ser un organo descentralizado y de acuerdo al Decreto de creación #1082 de fecha 24 de febrero del año 2024, de la Universidad Autónoma Comunal de Oaxaca, actualmente estamos en la etapa de conciliación de cifras con el SIIO y corrección en registros contables. | | | | | |
| | Total de ajuste o modificación | — | — | — | |
| | Saldos iguales en conciliación | 4,906,105.89 | \$3,608,233.33 | 1,297,467.56 | |

MTRA. BEATRIZ GONZÁLEZ PEDRO
Coordinadora Administrativa

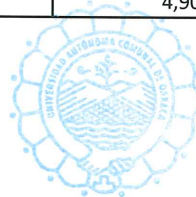

UNIVERSIDAD AUTÓNOMA
COMUNAL DE OAXACA
DECRETO NÚM. 1802

MTRO. RIGOBERTO VÁSQUEZ GARCÍA
Rector



| Clave | Concepto | Aprobado | Modificado | Comprometido | Devengado | Ejercido | Pagado | Por Comprometer | Por Ejercer | Por Pagar |
|--|--|---------------|---------------|---------------|---------------|---------------|---------------|-----------------|---------------|-----------|
| 570 UNIVERSIDAD AUTÓNOMA COMUNAL DE OAXACA | | | | | | | | | | |
| AEAAA0325 | PARIPASSU ESTATAL | 2,033,120.00 | 2,033,120.00 | 870,682.77 | 870,682.77 | 870,682.77 | 870,682.77 | 1,162,437.23 | 1,162,437.23 | 0.00 |
| 4 | TRANSFERENCIAS, ASIGNACIONES, SUBSIDIOS Y OTRAS AYUDAS | 2,033,120.00 | 2,033,120.00 | 870,682.77 | 870,682.77 | 870,682.77 | 870,682.77 | 1,162,437.23 | 1,162,437.23 | 0.00 |
| AEAAA0424 | ASIGNACIÓN ORDINARIA DE OPERACIÓN | 0.00 | 107,113.00 | 107,113.00 | 107,113.00 | 107,113.00 | 107,113.00 | 0.00 | 0.00 | 0.00 |
| 4 | TRANSFERENCIAS, ASIGNACIONES, SUBSIDIOS Y OTRAS AYUDAS | 0.00 | 107,113.00 | 107,113.00 | 107,113.00 | 107,113.00 | 107,113.00 | 0.00 | 0.00 | 0.00 |
| AEAAA0425 | ASIGNACIÓN ORDINARIA DE OPERACIÓN | 14,090,020.18 | 14,090,020.18 | 11,574,717.03 | 11,574,717.03 | 11,574,717.03 | 11,574,717.03 | 2,515,303.15 | 2,515,303.15 | 0.00 |
| 4 | TRANSFERENCIAS, ASIGNACIONES, SUBSIDIOS Y OTRAS AYUDAS | 14,090,020.18 | 14,090,020.18 | 11,574,717.03 | 11,574,717.03 | 11,574,717.03 | 11,574,717.03 | 2,515,303.15 | 2,515,303.15 | 0.00 |
| BEAHA0225 | FAM IES CAPITAL | 0.00 | 4,482,441.79 | 0.00 | 0.00 | 0.00 | 0.00 | 4,482,441.79 | 4,482,441.79 | 0.00 |
| 5 | BIENES MUEBLES, INMUEBLES E INTANGIBLES | 0.00 | 4,482,441.79 | 0.00 | 0.00 | 0.00 | 0.00 | 4,482,441.79 | 4,482,441.79 | 0.00 |
| BECBC1425 | UNIVERSIDAD AUTÓNOMA COMUNAL DE OAXACA | 2,033,120.00 | 6,070,758.00 | 820,722.00 | 820,722.00 | 820,722.00 | 820,572.00 | 5,250,036.00 | 5,250,036.00 | 150.00 |
| 4 | TRANSFERENCIAS, ASIGNACIONES, SUBSIDIOS Y OTRAS AYUDAS | 2,033,120.00 | 6,070,758.00 | 820,722.00 | 820,722.00 | 820,722.00 | 820,572.00 | 5,250,036.00 | 5,250,036.00 | 150.00 |
| TOTAL UNIDAD RESPONSABLE : | | 18,156,260.18 | 26,783,452.97 | 13,373,234.80 | 13,373,234.80 | 13,373,234.80 | 13,373,084.80 | 13,410,218.17 | 13,410,218.17 | 150.00 |